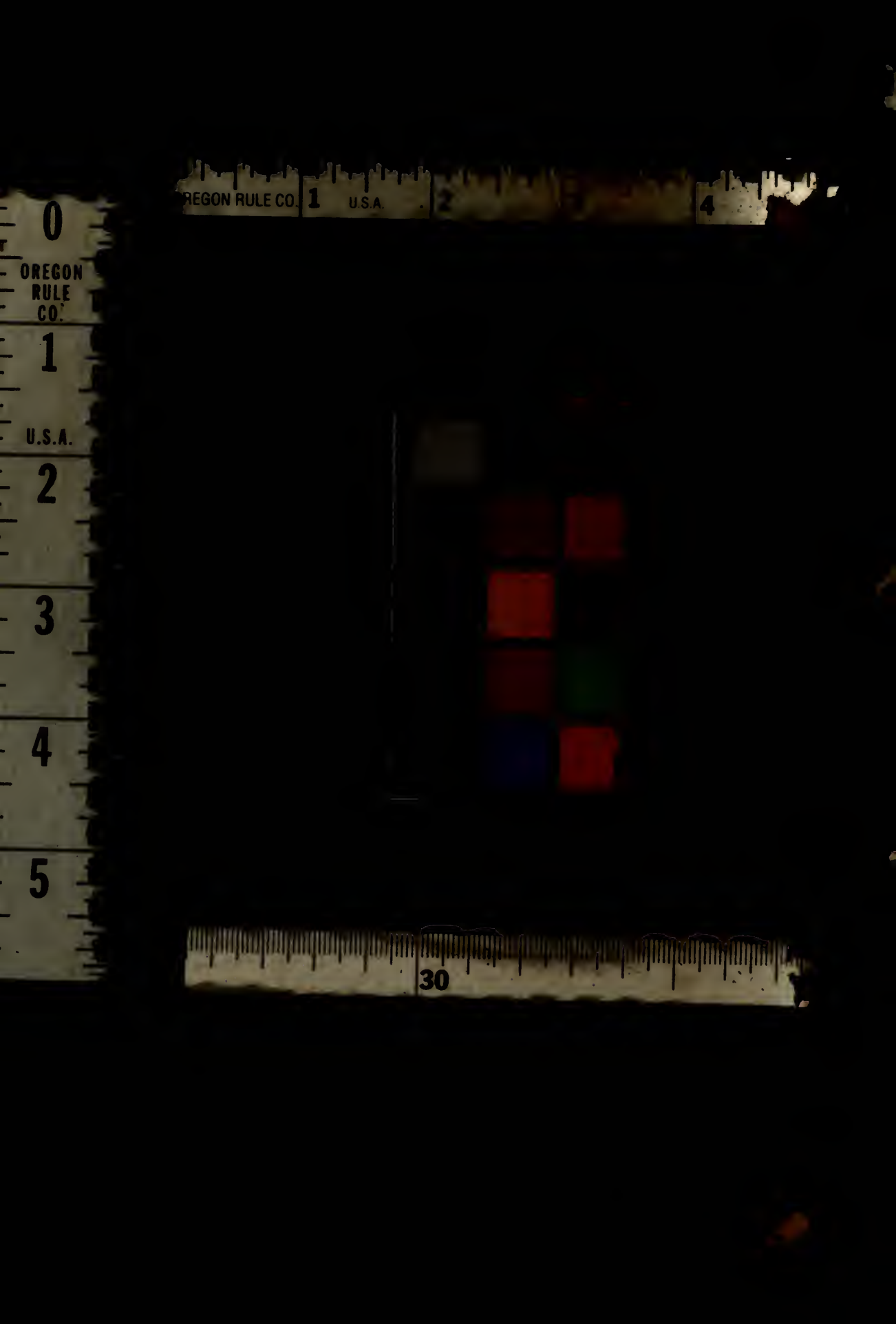
REGON RULE CO.
1
U.S.A.
2
4
0
OREGON
RULE
CO.
1
U.S.A.
2
3
4
5
30

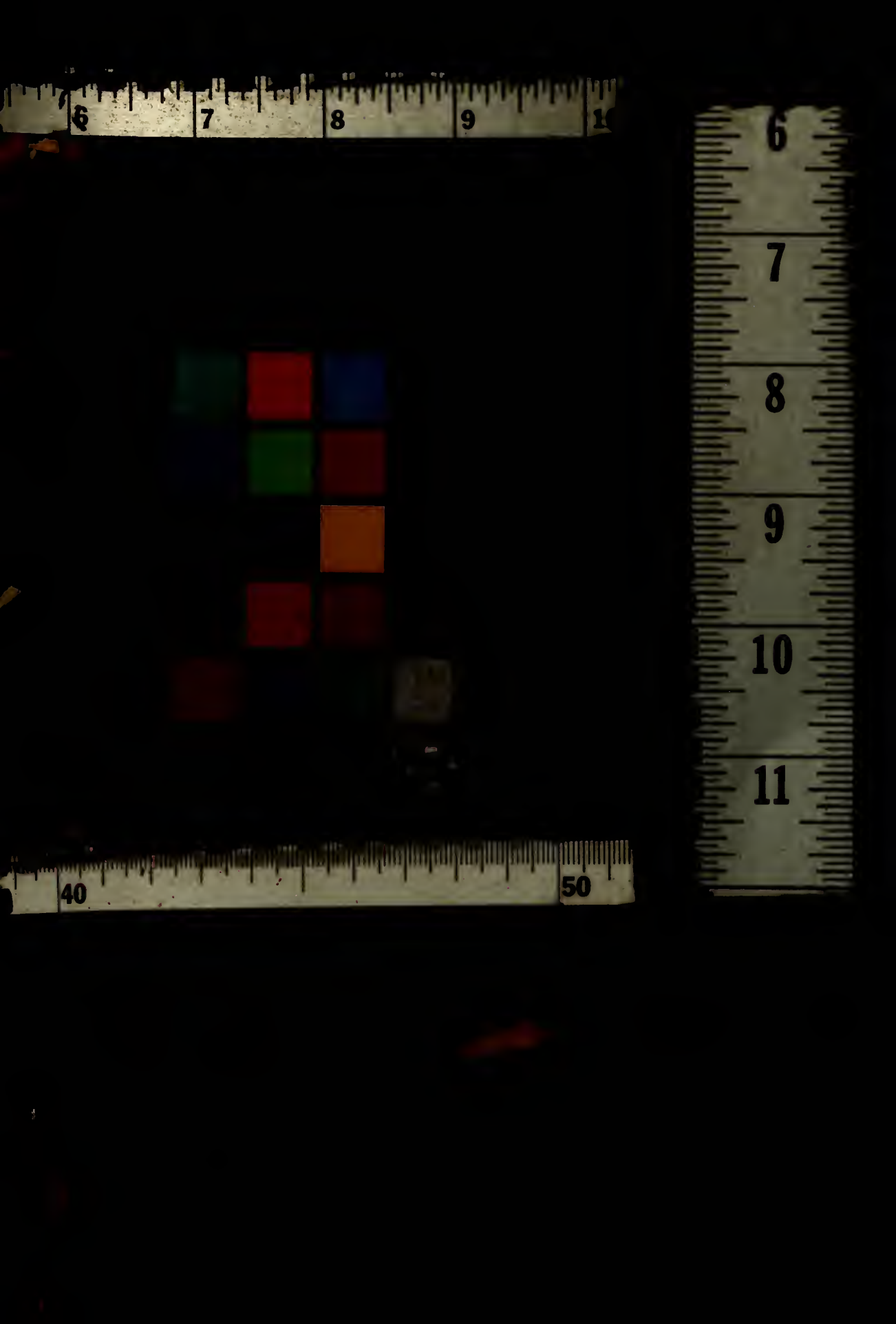
6
7
8
9
6
7
8
9
10
11
40
50

MINISTÉRIO DA FAZENDA
TESOURO NACIONAL
SERVIÇO DE ESTATÍSTICA ECONÔMICA E FINANCEIRA
(MEMBRO DO INSTITUTO BRASILEIRO DE GEOGRAFIA E ESTATÍSTICA)

BIBLIOTECA
— DO —
MINISTÉRIO DA FAZENDA

COMÉRCIO EXTERIOR DO BRASIL

RESUMO POR MERCADORIAS

1944

382.981
C732c

1945
IMPRENSA NACIONAL
RIO DE JANEIRO — BRASIL

RESUMO POR MERCADORIAS

1944

ÍNDICE

Pág.

INTRODUÇÃO III

QUADROS ESTATÍSTICOS

Comércio Exterior

I — Balanço do comércio exterior por meses 1
II — Balanço do comércio exterior por países 2
III — Balanço do comércio exterior por portos 4
IV — Importação geral de mercadorias 6
V — Exportação de mercadorias nacionais 23

Curso de câmbio na praça do Rio de Janeiro

VI — Média do câmbio oficial e do câmbio livre 34

INTRODUÇÃO

Os dados ora reunidos no presente boletim também integram o volume I da série bienal que discrimina os resultados do comércio exterior do país.

Resolveu, entretanto, o Serviço prosseguir na tiragem reduzida desta publicação menos volumosa que a da série em aprêço e, assim, de mais fácil impressão. Além disso o primeiro volume acima referido não regista o valor por unidade das mercadorias que figuram neste boletim.

Em consequência de atraso no recebimento das faturas remetidas pelo consulado de Zurich as apurações relativas ao ano de 1943 sofreram alteração, sendo acrescidas de 1.007.582 quilos e de Cr$ 88.412.283, conforme já ficou assinalada no número anterior.

São características do comércio exterior do país, em 1944, o "superavit" da balança comercial, a predominância do intercâmbio com o continente, a projeção do café e dos tecidos de algodão, o declínio no volume da classe de matérias primas e de manufaturas, na exportação a alta acentuada do valor médio da tonelada exportada, o aumento geral da importação distribuída por numerosos produtos.

A importação de 1944 foi maior que a do ano anterior, registando o acréscimo de 538.722 toneladas e de Cr$ 1.835.406.040 correspondentes a 16,31% no volume e a 29,79% no valor.

Distribui-se êsse aumento pelas quatro grandes classes, acusando o grupo de animais vivos o maior aumento percentual, representado no volume 122,90% e no valor por 72,33%. Todavia, em numeros absolutos, coube o maior aumento no volume aos gêneros alimentícios, com o acréscimo de 256.233 toneladas e, no valor, à classe de manufaturas que regista mais Cr$ 642.568.000.

Atinge a Cr$ 221 a alta no valor médio da tonelada importada, equivalente a mais 11,88%.

No tocante aos principais produtos cumpre assinalar o sensível aumento nas aquisições do trigo em grão, do grupo máquinas, aparelhos, ferramentas e utensílios, do ferro e aço em bruto e preparado e das manufaturas de ferro e aço. Estão em nível inferior ao do ano precedente, além dos óleos combustíveis que acusam o maior declínio, a gasolina, o carvão de pedra e as côres de anilinas.

Regista a exportação o aumento de Cr$ 1.997.940.000 simultâneo ao decréscimo de 24.684 toneladas ou sejam mais 22,89% no valor e menos 0,92% no volume. Quanto ao volume, só houve aumento na classe de gêneros alimentícios com mais 329.042 toneladas, apresentando a classe de matérias primas menos 339.229 toneladas. Em face da alta da tonelada exportada, registam as classes de matérias primas e de gêneros alimentícios os aumentos respectivamente de Cr$ 901.984.000 e de Cr$ 1.216.077.000. Apresentam declínio, no confronto anual, as classes de animais vivos e de manufaturas.

Eleva-se a Cr$ 4.015 o valor médio da tonelada exportada, registando-se o aumento de 24,03% em confronto com 1943. A alta do valor médio atinge à maioria dos produtos principais.

Dentre êsses produtos merece registo o acréscimo da exportação do café e da borracha. Contrapõe-se-lhe o declínio das vendas dos tecidos de algodão, peles e couros e do cristal de rocha.

Vem a seguir o resumo de comércio exterior segundo as grandes classes:

GRANDES CLASSES	1943	1944	+ ou — em 1944
a) *Importação*		*Quantidade em toneladas*	
Animais vivos	2.926	6.522	+ 3.596
Matérias primas	1.705.942	1.932.972	+ 227.030
Gêneros alimentícios	1.121.925	1.378.158	+ 256.233
Manufaturas	472.182	524.045	+ 51.863
TOTAL	3.302.975	3.841.697	+ 538.722
		Valor em Cr$ 1 000	
Animais vivos	12.591	21.698	+ 9.107
Matérias primas	1.880.159	2.432.285	+ 552.126
Gêneros alimentícios	1.055.780	1.687.385	+ 631.605
Manufaturas	3.213.211	3.855.779	+ 642.568
TOTAL	6.161.741	7.997.147	+1.835.406

b) *Exportação*	*Quantidade em toneladas*		
Animais vivos	186	74	— 112
Matérias primas	1.546.721	1.207.492	— 339.229
Gêneros alimentícios	1.083.326	1.412.368	+ 329.042
Manufaturas	65.856	51.471	— 14.385
TOTAL	2.696.089	2.671.405	— 24.684
	Valor em Cr$ 1 000		
Animais vivos	310	229	— 81
Matérias primas	2.993.825	3.895.809	+ 901.984
Gêneros alimentícios	4.016.594	5.232.671	+1.216.077
Manufaturas	1.717.840	1.597.800	— 120.040
TOTAL	8.728.569	10.726.509	+1.997.940

A posição percentual de cada classe, no período bienal, é a seguinte:

GRANDES CLASSES	*Quantidade*		*Valor*	
	1943	1944	1943	1944
a) *Importação*		*% do total*		
Animais vivos	0,09	0,17	0,21	0,27
Matérias primas	51,65	50,32	30,51	30,41
Gêneros alimentícios	33,97	35,87	17,13	21,10
Manufaturas	14,29	13,64	52,15	48,22
TOTAL	100,00	100,00	100,00	100,00
b) *Exportação*				
Animais vivos	0,01	0,00	0,00	0,00
Matérias primas	57,37	45,20	34,30	36,32
Gêneros alimentícios	40,18	52,87	46,02	48,78
Manufaturas	2,44	1,93	19,68	14,90
TOTAL	100,00	100,00	100,00	100,00

Conforme ficou dito acima, a importação aumentou de 16,31% no volume e 29,79% no valor. Houve na exportação a diminuição de 0,92% no volume, simultânea ao acréscimo de 22,89% no valor.

A diferença entre o valor médio da tonelada exportada e importada acentua-se em 1944. Nesse ano o excedente da primeira, em confronto com a segunda, foi de Cr$ 1.933, ou mais Cr$ 562, relativamente ao ano anterior. Assim, apesar do "deficit" da tonelagem representar quase o duplo do "deficit" de 1943, é extraordinàriamente superavitário o balanço mercantil, apresentando 10,23 a mais do que em 1943.

Concorreram para a balança favorável os países sul-americanos, com exceção da Argentina e Chile, a Europa, excetuando-se Portugal e a Oceania.

Os Estados Unidos e a Argentina, em posição preponderante no comércio do Brasil com o continente, apresentam, o primeiro, o "superavit" de Cr$ 798.680.000, o segundo o "deficit" de Cr$ 224.917.000.

No continente europeu sobressai a Grã-Bretanha com o "superavit" de 1.122.065.000, maior do que o do ano precedente. Nenhum país contribuiu com a parcela de tamanho vulto para o saldo ativo do comércio exterior do Brasil, no ano passado.

SINAIS CONVENCIONAIS E ABREVIAÇÕES — Nos quadros do presente volume são adotadas as seguintes convenções:

(—) — resultado nulo na apuração ou inexistente pela natureza do fato;
0 — falta de expressão de um dado na unidade adotada;
. . — falta de informações a respeito;
n. e — não especificado.

Serviço da Estatística Econômica e Financeira, 23 de abril de 1945.

João de Lourenço
Diretor

1944

MESES	QUANTIDADE EM TONELADAS				VALOR A BORDO NO BRASIL EM Cr$ 1 000			
	IMPORTAÇÃO	EXPORTAÇÃO	TOTAL	+ OU — NA EXPORTAÇÃO	IMPORTAÇÃO	EXPORTAÇÃO	TOTAL	+ OU — NA EXPORTAÇÃO
1 - Janeiro	380.056	197.327	577.383	— 182.729	493.005	835.487	1.328.492	+ 342.482
2 - Fevereiro	209.559	168.688	378.247	— 40.871	393.356	617.045	1.010.401	+ 223.689
3 - Março	230.627	203.207	433.834	— 27.420	567.462	689.787	1.257.249	+ 122.325
1º. trimestre	820.242	569.222	1.389.464	— 251.020	1.453.823	2.142.319	3.596.142	+ 688.496
4 - Abril	358.518	254.611	613.129	— 103.907	746.809	1.062.257	1.809.066	+ 315.448
5 - Maio	402.387	214.090	616.477	— 188.297	879.040	968.026	1.847.066	+ 88.986
6 - Junho	247.828	201.409	449.237	— 46.419	481.351	820.887	1.302.238	+ 339.536
2º. trimestre	1.008.733	670.110	1.678.843	— 338.623	2.107.200	2.851.170	4.958.370	+ 743.970
1º. semestre	1.828.975	1.239.332	3.068.307	— 589.643	3.561.023	4.993.489	8.554.512	+ 1.432.466
7 - Julho	343.908	238.766	582.674	— 105.142	706.293	795.922	1.502.215	+ 89.629
8 - Agôsto	263.290	212.399	475.689	— 50.891	607.949	917.542	1.525.491	+ 309.593
9 - Setembro	287.142	220.598	507.740	— 66.544	688.816	886.729	1.575.545	+ 197.913
3º. trimestre	894.340	671.763	1.566.103	— 222.577	2.003.058	2.600.193	4.603.251	+ 597.135
9 meses	2.723.315	1.911.095	4.634.410	-- 812.220	5.564.081	7.593.682	13.157.763	+ 2.029.601
10 - Outubro	188.023	269.519	457.542	+ 81.496	595.396	1.015.611	1.611.007	+ 420.215
11 - Novembro	306.510	232.008	538.518	— 74.502	772.823	920.791	1.693.614	+ 147.968
12 - Dezembro	623.849	258.783	882.632	— 365.066	1.064.847	1.196.425	2.261.272	+ 131.578
4º. trimestre	1.118.382	760.310	1.878.692	— 358.072	2.433.066	3.132.827	5.565.893	+ 699.761
2º. semestre	2.012.722	1.432.073	3.444.795	— 580.649	4.436.124	5.733.020	10 169.144	+ 1.296.896
12 meses	3.841.697	2.671.405	6.513.102	— 1.170.292	7.997.147	10.726.509	18.723.656	+ 2.729 362

1944

PAÍSES	QUANTIDADE EM TONELADAS			VALOR A BORDO NO BRASIL (Cr$ 1 000)		
	IMPORTAÇÃO	EXPORTAÇÃO	+ OU — NA EXPORTAÇÃO	IMPORTAÇÃO	EXPORTAÇÃO	+ OU — NA EXPORTAÇÃO
ÁFRICA	124.186	34.846	— 89.340	75.582	308.251	+ 232.66
Abissínia	—	—	—	—	—	—
Angola	—	196	+ 196	—	10.740	+ 10.740
Argélia	—	—	—	—	—	—
Ascenção	—	—	—	—	—	—
Cabo Verde	—	18	+ 18	—	1.102	+ 1.1
Camerum Francês	—	2	+ 2	—	130	+ 130
Canárias	—	500	+ 500	—	1.807	+ 1.807
Congo Belga	—	424	+ 424	—	13.062	+ 13.06
Congo Francês	—	7	+ 7	—	294	+ 29
Costa do Marfim	—	—	—	—	—	—
Costa do Ouro	—	10	+ 10	—	296	+ 296
Daomei	—	—	—	—	—	—
Egito	—	4.019	+ 4.019	—	11.569	+ 11.5
Gâmbia	—	1	+ 1	—	31	+ 3
Guiné Francêsa	—	—	—	—	—	—
Guiné Portuguêsa	—	33	+ 33	—	2.137	+ 2.13
Libéria	—	1	+ 1	—	99	+
Líbia	—	—	—	—	—	
Madagascar	—	—	—	—	—	
Madeira	124	7	— 117	12.044	743	— 11.3
Marrocos	—	3.048	+ 3.048	—	12.720	+ 12.7
Maurícia	—	50	+ 50	—	303	+ 3
Moçambique	35.131	167	— 34.964	11.192	9.499	— 1.6
Nigéria	—	89	+ 89	—	2.524	+ 2.5
Quênia	2.236	—	— 2.236	2.746	—	— 2.7
Rodésia	10	1	— 9	261	82	— 1
São Tomé e Príncipe	—	14	+ 14	—	838	+ 8
Senegal	—	—	—	—	—	—
Sierre Leone	—	45	+ 45	—	857	+ 8
Somália Francesa	—	—	—	—	—	
Sudão Anglo-Egípcio	177	—	— 177	1.963	—	— 1.9
Sudoeste Africano-Inglês	—	1	+ 1	—	7	+
Tanganica	—	—	—	—	—	
Tunis	—	—	—	—	—	
Uganda	—	—	—	—	—	
União Sul-Africana	86.508	26.213	— 60.295	47.376	239.411	+ 192.0
Zanzibar	—	—	—	—	—	
AMÉRICA DO NORTE E CENTRAL	1.852.160	1.258.059	— 594. 101	5.349.901	5.826.049	+ 476.14
Antígua	—	4	+ 4	—	179	+ 17
Antilhas Britânicas	—	1	+ 1	—	53	+
Antilhas Holandesas	95.264	814	— 94.450	46.896	9.934	— 36.9
Baamas	—	0	—	—	0	
Barbados	9	33	+ 24	177	527	+ 3
Bermudas	0	—	—	6	—	—
Caimans	—	—	—	—	—	
Canadá	34.674	8.453	— 26.221	93.497	49.445	— 44.0
Costa Rica	—	6	+ 6	—	1.322	+ 1.32
Cuba	18	76	+ 58	725	8.492	+ 7.76
Estados Unidos	1.257.458	1.243.475	— 13.983	4.894.619	5.693.299	+ 798.6
Grenada	—	6	+ 6	—	247	+ 2
Guadelupe	—	2.008	+ 2.008	—	6.522	+ 6.5
Guatemala	—	14	+ 14	—	941	+ 9
Haiti	—	2	+ 2	—	51	+
Honduras	—	17	+ 17	—	805	+
Honduras Britânicas	—	—	—	—	—	
Jamaica	—	—	—	—	—	
Martinica	—	2.562	+ 2.562	—	11.449	+ 11.4
México	11.910	92	— 11.818	43.173	26.876	— 16.2
Nicarágua	—	6	+ 6	—	585	+
Panamá	—	23	+ 23	—	7.637	+ 7.6
Pôrto Rico	—	3	+ 3	—	615	+ 6
República Dominicana	—	62	+ 62	—	3.354	+ 3.
Saint Christopher	—	—	—	—	—	
Saint-Croix	—	—	—	—	—	
Saint Pierre et Miquelon	—	—	—	—	—	
Saint Thomas	—	—	—	—	—	
Saint Vincent	—	3	+ 3	—	105	+ 1
Santa Lúcia	—	1	+ 1	—	51	+
São Salvador	—	4	+ 4	—	244	+ 2
Terra Nova	933	—	— 933	7.289	—	— 7.2
Trinidad	451.894	394	— 451.500	263.519	3.316	— 260.2
AMÉRICA DO SUL	1.732.659	692.600	— 1.040.059	2.068.851	2.367.509	+ 298.6
Argentina	1.423.784	513.812	— 909.972	1.698.124	1.473.207	— 224.9
Bolívia	511	5.916	+ 5.405	1.656	48.329	+ 46.6
Chile	81.811	19.118	— 62.693	190.352	162.884	— 7.4
Colômbia	17.817	11.967	— 5.850	8.543	146.877	+ 138
Equador	5.366	293	— 5.073	6.636	15.992	+ 9 3
Falkland	—	9	+ 9	—	118	+ 1
Guiana Francêsa	177	2.198	+ 2.021	1.197	16.985	+ 15 7
Guiana Holandesa	100	565	+ 465	142	3.982	+ 3.8
Guiana Inglêsa	—	661	+ 661	—	8.108	+ 8

1944

PAÍSES	QUANTIDADE EM TONELADAS			VALOR A BORDO NO BRASIL (Cr$ 1 000)		
	IMPORTAÇÃO	EXPORTAÇÃO	+ OU — NA EXPORTAÇÃO	IMPORTAÇÃO	EXPORTAÇÃO	+ OU — NA EXPORTAÇÃO
MÉRICA DO SUL (concl.)						
Paraguai	5.203	2.336	— 2.867	1.226	64.936	+ 63.710
Peru	5.712	2.342	— 3.370	23.909	39.385	+ 15.476
Uruguai	42.476	131.723	+ 89.247	85.056	295.916	+ 210.860
Venezuela	149.702	1.660	— 148.042	52.010	70.790	+ 18.780
TOTAL GERAL DA AMÉRICA	3.584.819	1.950.659	— 1.634.160	7.418.752	8.193.558	+ 774.806
IA	16.965	7.348	— 9.617	80.391	22.257	— 58.134
Arábia	—	—	—	—	—	—
Bornéu	—	—	—	—	—	—
Ceilão	142	7.098	+ 6.956	2.787	19.810	+ 17.023
Celebes	—	—	—	—	—	—
China	2	—	— 2	242	—	— 242
Chipre	—	—	—	—	—	—
Cós	—	—	—	—	—	—
Estabelecimentos dos Estreitos	—	—	—	—	—	—
Filipinas	—	—	—	—	—	—
Goa	—	—	—	—	—	—
Hong-Kong	—	—	—	—	—	—
Índia Inglêsa	16.820	36	— 16.784	76.046	565	— 75.481
Indo-China	—	—	—	—	—	—
Iraque	—	—	—	—	—	—
Japão	—	—	—	—	—	—
Java	—	—	—	—	—	—
Lero	—	—	—	—	—	—
Mandchúria	—	—	—	—	—	—
Palestina	1	200	+ 199	1.316	1.482	+ 166
Pérsia	—	0	—	—	44	+ 44
Quios	—	—	—	—	—	—
Rodes	—	—	—	—	—	—
Rússia Asiática	—	—	—	—	—	—
Samos	—	—	—	—	—	—
Sião	—	—	—	—	—	—
Síria	—	—	—	—	—	—
Transjordânia	—	—	—	—	—	—
Turquia Asiática	—	14	+ 14	—	356	+ 356
ROPA	115.670	671.402	+ 555.732	420.186	2.166.866	+ 1.746.680
Açores	—	5	+ 5	—	657	+ 657
Albânia	—	—	—	—	—	—
Alemanha	—	—	—	—	—	—
Andorra	—	10	+ 10	—	54	+ 54
Áustria	—	—	—	—	—	—
Bulgária	—	—	—	—	—	—
Creta	—	—	—	—	—	—
Dantzig	—	—	—	—	—	—
Dinamarca	—	—	—	—	—	—
Espanha	37.735	48.755	+ 11.020	41.295	219.739	+ 178.444
Estônia	—	—	—	—	—	—
Finlândia	—	—	—	—	—	—
França	—	—	—	—	—	—
Gibraltar	—	83	+ 83	—	315	+ 315
Grã-Bretanha	63.679	531.088	+ 467.409	234.252	1.356.317	+ 1.122.065
Grécia	—	—	—	—	—	—
Holanda	—	—	—	—	—	—
Hungria	—	—	—	—	—	—
Irlanda	7	4.640	+ 4.633	1.090	101.312	+ 100.222
Islândia	1	884	+ 883	20	3.354	+ 3.334
Itália	—	—	—	—	—	—
Iugoslávia	—	—	—	—	—	—
Letônia	—	—	—	—	—	—
Lituânia	—	—	—	—	—	—
Malta	—	—	—	—	—	—
Noruega	—	—	—	—	—	—
Polônia	—	—	—	—	—	—
Portugal	14.248	4.761	— 9.487	143.462	31.566	— 111.896
Rumânia	—	—	—	—	—	—
Suécia	—	62.068	+ 62.068	—	371.543	+ 371.543
Suíça	0	19.066	+ 19.066	67	80.953	+ 80.886
Tchecoslováquia	—	—	—	—	—	—
Turquia Européia	—	42	+ 42	—	1.056	+ 1.056
União Belgo-Luxemburguesa	—	—	—	—	—	—
EANIA	57	7.150	+ 7.093	2.236	35.577	+ 33.341
Austrália	57	7.105	+ 7.048	2.236	34.368	+ 32.132
Havaí	—	0	—	—	1	+ 1
Nova Guiné	—	—	—	—	—	—
Nova Zelândia	—	45	+ 45	—	1.208	+ 1.208
Tasmânia	—	—	—	—	—	—
TOTAL GERAL	3.841.697	2.671.405	— 1.170.292	7.997.147	10.726.509	+ 2.729.362

III — BALANÇO DO COMÉRCIO EXTERIOR POR PORTOS

1944

PORTOS	QUANTIDADE EM TONELADAS			VALOR A BORDO NO BRASIL (Cr$ 1 000)		
	IMPORTAÇÃO	EXPORTAÇÃO	+ OU — NA EXPORTAÇÃO	IMPORTAÇÃO	EXPORTAÇÃO	+ OU — NA EXPORTAÇÃO
ACRE	—	200	+ 200	—	498	+ 49
Rio Branco	—	200	+ 200	—	498	+ 49
Brasília	—	—	—	—	—	—
AMAZONAS	4.471	672	— 3.799	15.858	3.881	— 11.97
Pôrto Velho	1.490	117	— 1.373	4.323	552	— 3.77
Manaus	2.961	555	— 2.406	11.498	3.329	— 8.1
Itacoatiara	20	—	— 20	37	—	—
PARÁ	68.450	43.004	— 25.446	113.281	459.139	+ 345.
Amapá	—	—	—	—	—	
Montenegro	—	—	—	—	—	
Oiapoque	—	—	—	—	—	
Belém	68.450	43.004	— 25.446	113.281	459.139	+ 345
MARANHÃO	1.894	15.484	+ 13.590	4.716	142.040	+ 137.3
São Luiz	1.894	7.074	+ 5.180	4.716	18.029	+ 13.3
Tutóia	—	8.410	+ 8.410	—	124.011	+ 124.0
PIAUÍ	289	—	— 289	810	—	—
Parnaíba	289	—	— 289	810	—	— 8
Amarração	—	—	—	—	—	
CEARÁ	22.124	38.952	+ 16.828	39.400	285.630	+ 246.2
Camocim	—	—	—	—	—	
Fortaleza	22.124	38.952	+ 16.828	39.400	285.630	+ 246.2
Aracati	—	—	—	—	—	
RIO GRANDE DO NORTE	2.939	8.695	+ 5.756	4.457	23.182	+ 18.7
Areia Branca	173	7.561	+ 7.388	393	8.412	+ 8.
Macau	—	—	—	—	—	
Natal	2.766	1.134	— 1.632	4.064	14.770	+ 10.7
PARAÍBA	4.240	11.704	+ 7.464	9.043	20.756	+ 11.7
Cabedelo	4.240	11.704	+ 7.464	9.043	20.756	+ 11.7
PERNAMBUCO	244.241	93.762	— 150.479	295.346	275.772	— 19.5
Recife	244.241	93.762	— 150.479	295.346	275.772	— 19.
ALAGOAS	1.338	20.250	+ 18.912	3.919	29.425	+ 25
Maceió	1.335	20.250	+ 18.915	3.738	29.425	+ 25
Penedo	3	—	— 3	181	—	—

1944

PORTOS	QUANTIDADE EM TONELADAS			VALOR A BORDO NO BRASIL (Cr$ 1 000)		
	IMPORTAÇÃO	EXPORTAÇÃO	+ OU — NA EXPORTAÇÃO	IMPORTAÇÃO	EXPORTAÇÃO	+ OU — NA EXPORTAÇÃO
ERGIPE	61	—	— 61	340	—	— 340
Aracaju	61	—	— 61	340	—	— 340
Estância	—	—	—	—	—	—
HIA	69.916	179.765	+ 109.849	101.354	677.034	+ 575.680
Salvador	69.916	151.364	+ 81.448	101.354	583.805	+ 482.451
Ilhéus	—	28.401	+ 28.401	—	93.229	+ 93.229
Caravelas	—	—	—	—	—	—
PÍRITO SANTO	9.043	132.732	+ 123.689	59.129	52.119	— 7.010
Vitória	9.043	132.732	+ 123.689	59.129	52.119	— 7.010
O DE JANEIRO	32.515	9.444	— 23.071	29.793	40.587	+ 10.794
Niterói	56	—	— 56	224	—	— 224
Angra dos Reis	32.459	9.444	— 23.015	29.569	40.587	+ 11.018
TRITO FEDERAL	1.679.535	440.612	— 1.238.923	4.258.877	2.161.663	— 2.097.214
Pôrto do Rio de Janeiro	1.679.535	440.612	— 1.238.923	4.258.877	2.161.663	— 2.097.214
O PAULO	1.442.476	1.054.448	— 388.028	2.716.104	5.327.937	+ 2.611.833
Santos	1.442.476	1.054.448	— 388.028	2.716.104	5.327.937	+ 2.611.883
ARANÁ	56.194	120.228	+ 64.034	54.720	203.177	+ 148.457
Paranaguá	22.120	66.658	+ 44.538	28.733	130.718	+ 101.985
Antonina	33.476	38.151	+ 4.675	25.149	58.575	+ 33.426
Foz do Iguaçu	598	15.419	+ 14.821	838	13.884	+ 13.046
Pôrto Mendes	—	—	—	—	—	—
NTA CATARINA	16.271	102.142	+ 85.871	19.357	143.849	+ 124.492
São Francisco	11.504	91.535	+ 80.031	11.701	126.028	+ 114.327
Joinville	—	—	—	—	—	—
Imbituba	—	—	—	—	—	—
Itajaí	1.132	9.112	+ 7.980	2.914	16.141	+ 13.227
Florianópolis	3.635	1.495	— 2.140	4.742	1.680	— 3.062
Laguna	—	—	—	—	—	—
O GRANDE DO SUL	168.048	387.813	+ 219.765	257.266	862.245	+ 604.979
Rio Grande	31.499	199.766	+ 168.267	50.268	518.984	+ 468.716
Pelotas	14.375	96	— 14.279	18.649	1.759	— 16.890
Pôrto Alegre	82.831	70.550	— 12.281	131.408	107.045	— 24.363
Santa Vitória do Palmar	—	40	+ 40	—	159	+ 159
Jaguarão	4.550	4.758	+ 208	7.086	7.904	+ 818
Bagé	30	27	— 3	171	27	— 144
D. Pedrito	—	—	—	—	—	—
Livramento	16.811	77.026	+ 60.215	34.380	192.017	+ 157.637
Quaraí	49	3	— 46	270	28	— 242
Uruguaiana	14.012	28.192	+ 14.180	12.823	29.347	+ 16.524
Itaqui	358	43	— 315	449	36	— 413
São Borja	3.486	7.312	+ 3.826	1.665	4.939	+ 3.274
Pôrto Xavier	47	—	— 47	97	—	— 97
ATO GROSSO	17.652	11.498	— 6.154	13.377	17.575	+ 4.198
Bela Vista	—	—	—	—	—	—
Ponta Porã	—	—	—	—	—	—
Pôrto Murtinho	4.772	356	— 4.416	1.264	66	— 1.198
Pôrto Esperança	6.565	1.827	— 4.738	6.026	4.806	— 1.220
Corumbá	5.703	9.011	+ 3.308	5.548	10.993	+ 5.445
Cuiabá	—	—	—	—	—	—
Guajará-Mirim	612	304	— 308	539	1.710	+ 1.171
BRASIL	3.841.697	2.671.405	— 1.170.292	7.997.147	10.726.509	+ 2.729.362

1944

MERCADORIAS	UNIDADE	QUANTIDADE	VALOR A BORDO NO BRASIL (Cr$)	
			VALOR TOTAL	VALOR MÉDIO POR UNIDADE
0000 – 0099 – CLASSE I – ANIMAIS VIVOS	Ton	6.522	21.698.490	2.326,8
0029 – 0049 – *Aves*	Cabeça	172	68.730	399,
0029 – Aves de canto ou de luxo	»	17	36.498	2.146,
0039 – Aves domésticas ou para alimentação	»	32	7.527	235,
0049 – Aves, n. e.	»	123	24.705	200,
0050 – 0059 – *Gado para reprodução*	»	11.043	11.323.848	1.025,
0051 – Gado vacum	»	1.737	3.808.742	2.192,7
0052 – Gado caprino	»	10	2.672	267,
0053 – Gado cavalar	»	459	4.671.656	10.177,
0056 – Gado ovino	»	8.743	2.767.259	316,
0058 – Gado suíno	»	94	73.519	782,
0060 – 0069 – *Gado para qualquer outro fim*	»	81.469	7.069.443	86,7
0060 – Gado asinino	»	6	24.678	4.113,
0061 – Gado vacum	»	4.050	1.820.868	449,
0063 – Gado cavalar	»	733	461.143	629,
0065 – Gado muar	»	15	25.598	1.706,
0066 – Gado ovino	»	76.665	4.737.156	61,
0080 – 0099 – *Outros animais vivos*	»	172	3.236.469	18.816,
0093 – Cavalos de corrida	»	172	3.174.784	18.458,
0099 – Não especificados	—	—	61.685	
0100 – 3999 – CLASSE II – MATÉRIAS PRIMAS	Ton	1.932.972	2.432.284.777	1.258,
0100 – 0999 – DE ORIGEM ANIMAL	Kg	25.487.006	183.922.613	7,
0100 – 0199 – *Cabelos e pêlos*	»	151.631	39.467.849	260,2
0119 – Cerdas	»	7.751	1.267.319	163,
0160 – Pêlos de coelho	»	123.279	32.829.967	266,3
0161 – Pêlos de castor e semelhantes	»	15.568	4.850.723	311,
0169 – Pêlos comuns, n. e.	»	3.920	201.463	51,
0199 – Não especificados	»	1.113	318.377	286,
0200 – 0299 – *Despojos animais*	»	61.986	383.800	6,
0231 – Esponjas ordinárias	»	151	58.645	388,
0259 – Madrepérola	»	21.062	127.716	6,
0276 – Pérolas sôltas ou em contas	Grama	397	40.567	102,1
0299 – Não especificados	Kg	40.773	156.872	3,
0300 – 0399 – *Corpos graxos*	»	20.407.761	93.132.769	4,
0316 – Cêra preparada para dentista	»	16.177	694.680	42,
0334 – Lanolina	»	19.061	479.472	25,1
0337 – Sêbo comum ou graxa	»	20.103.370	89.005.906	4,
0339 – Graxas sólidas ou semi-sólidas, n. e.	»	133.839	810.583	6,0
0353 – Óleo de fígado de bacalhau, em bruto	»	126.970	1.936.833	15,
0365 – Óleos para lubrificação, com ou sem mistura de óleos minerais ou vegetais	»	281	2.792	9,
0399 – Não especificados	»	8.063	202.503	25,1
0500 – 0599 – *Peles e couros em bruto*	»	1.370.098	10.163.673	7,4
0592 – Peles conservadas por "picklage" ou processo semelhante	»	139.954	1.186.818	8,4
0597 – Peles sêcas e salgadas	»	813.641	6.338.808	7,7
0599 – Peles e couros, em bruto, n. e.	»	416.503	2.638.047	6,3
0600 – 0699 – *Peles e couros preparados*	»	138.498	24.068.887	173,7
0611 – Peles de luxo, preparadas	»	7.422	6.142.549	827,6
0674 – Peles de cobra, jacaré, lagarto e semelhantes, preparadas	»	361	126.586	350,6
0692 – Camurça, marroquim e semelhantes	»	5.144	1.332.174	258,
0698 – Peles e couros tintos, engraxados, granead os ou não	»	86.008	11.895.535	138,
0699 – Peles e couros, preparados, n. e.	»	39.563	4.572.043	115,
0700 – 0799 – *Penas*	»	4.025	285.966	71,
0800 – 0899 – *Outros produtos*	»	3.266.824	12.439.530	3,
0805 – Guano	»	209.000	45.149	0,
0809 – Adubos animais, n. e.	»	1.150.321	968.138	0,
0869 – Matérias gelatinosas	»	3.112	83.428	26,
0896 – Línguas, intestinos e outras vísceras	»	86.352	3.199.277	37,
0899 – Não especificados	»	1.818.039	8.143.538	4,
0900 – 0999 – *Matérias primas e preparações não classificadas para as indústrias*	»	86.183	3.980.139	46,
0993 – Coalho	»	79.726	3.821.704	47,
0999 – Não especificadas	»	6.457	158.435	24,
1000 – 1999 – DE ORIGEM VEGETAL	»	106.279.297	347.458.053	3,
1000 – 1099 – *Vegetais próprios para medicina, indústria e outros usos*		1.559.554	43.291.626	27,
1009 – Plantas vivas	»	3.430	182.070	53,
1019 – Cortiça	»	327.741	1.916.956	5,
1033 – Fumo em fôlhas	»	211.862	12.738.737	60,
1054 – Lúpulo	»	443.322	20.277.297	45,
1069 – Raízes e bulbos para medicina	»	66.615	1.895.494	28,
1089 – Cascas, fôlhas e semelhantes para medicina	»	436.092	5.200.542	11,
1099 – Não especificados	»	70.492	1.080.530	15,
1100 – 1199 – *Caules não lenhosos*	»	229.012	1.312.501	5,
1141 – Junco ou rotim em bruto	»	3.666	48.900	13,
1147 – Junco ou rotim em palhinha	»	300	19.120	63,
1159 – Vime	»	221.510	1.213.027	5,
1199 – Não especificados	»	3.536	31.454	8,
1200 – 1299 – *Fibras e matérias filamentosas, exclusive as têxteis*	»	2.659.267	9.196.564	3,
1269 – Palha para cigarros	»	11.591	408.099	35,
1279 – Palha para vassouras e fins semelhantes	»	2.342.370	6.192.315	2,
1296 – Pita	»	165.099	1.543.424	9,

1944

MERCADORIAS	UNIDADE	QUANTIDADE	VALOR A BORDO NO BRASIL (Cr$)	
			VALOR TOTAL	VALOR MÉDIO POR UNIDADE
297 – Sisal ou agave	Kg	129.690	953.719	7,35
299 – Não especificadas	»	10.517	99.007	9,41
1300 – 1399 – *Corpos gravos*	»	129.267	1.183.014	9,15
344 – Óleo de linhaça	»	40.168	290.811	7,24
1352 – Óleo de amêndoas	»	54	6.836	126,59
1368 – Óleo de oliveira, em bruto	»	3.241	29.046	8,96
1369 – Óleos fixos, líquidos	»	81.185	776.428	9,56
1399 – Não especificados	»	4.619	79.893	17,30
1500 – 1599 – *Madeiras*	»	6.359.526	5.566.096	0,88
1546 – Pinho	»	135.551	260.153	1,92
1547 – Quebracho	»	4.967.810	993.241	0,20
1559 – Peças aparelhadas para construções	»	8.255	17.078	2,07
1566 – Peças aparelhadas para aviação	»	17.926	156.981	8,76
1579 – Peças aparelhadas para obras, n. e	»	240	7.664	31,93
1589 – Madeiras compensadas	»	463	12.973	28,02
1591 – Madeiras em bruto	»	103.600	459.955	4,44
1597 – Madeiras serradas em tábuas	»	53.732	301.782	5,62
1598 – Celotex, treetex e semelhantes	»	1.016.625	3.061.455	3,01
1599 – Não especificadas	»	55.324	294.814	5,33
1600 – 1699 – *Sementes, bagas, grãos, frutos e semelhantes*	»	8.575.934	17.995.401	2,10
1674 – Sementes de linho ou linhaça	»	5.475.289	7.996.531	1,46
1689 – Sementes, frutos e semelhantes, próprios para medicina	»	28.539	437.780	15,34
1692 – Corozo, jarina ou marfim vegetal	»	2.186.769	4.143.187	1,89
1697 – Sementes para agricultura	»	861.839	5.078.414	5,89
1699 – Não especificados	»	23.498	339.489	14,45
1800 – 1899 – *Outros produtos*	»	18.852.938	76.891.670	4,08
1819 – Amidos ou féculas amiláceas	»	219	6.569	29,30
1821 – Látex, borracha líquida ou seringa	»	10.675	278.198	26,06
1839 – Colas vegetais	»	724	11.420	15,77
1850 – Goma adragante	»	87.615	3.678.879	41,99
1851 – Goma-arábica	»	733.817	6.436.191	8,77
1855 – Goma-laca	»	1.095.927	25.740.924	23,49
1856 – Resinas de pinho, "Bourgogne" e colofônia	»	63.242	321.185	5,08
1857 – Resina negra de pinho ou breu	»	11.868.637	31.363.792	2,64
1858 – "Tragon" ou tragasol	»	2.544	62.047	24,39
1859 – Gomas, resinas e bálsamos naturais, n. e	»	857.072	4.417.126	5,15
1889 – Sumos ou sucos, n. e	»	3.584	113.477	31,66
1895 – Glicoses	»	158.067	1.286.585	8,14
1899 – Não especificados	»	3.970.815	3.175.277	0,79
1900 – 1999 – *Matérias primas e preparações não classificadas para as indústrias*	»	67.913.799	192.021.181	2,82
900 – Carvões ativos	»	374.578	2.582.388	6,89
919 – Côres ou corantes	»	12.435	194.324	15,63
921 – Caramelo ou côr de açúcar	»	5.264	39.868	7,57
950 – Amidos solúveis para a indústria têxtil	»	2.287	83.744	36,62
963 – Extrato de quebracho	»	1.293.309	3.050.282	2,36
980 – Aguarrás natural	»	1.230.998	9.637.385	7,83
990 – Acetato de celulose	»	124.657	2.661.325	21,35
991 – Celulose para fabricação de papel	»	63.810.146	162.570.962	2,55
992 – Celulose em blocos ou placas para filtrar	»	28.543	457.755	16,04
993 – Essências	»	48.708	6.834.204	140,30
994 – Extratos colorantes ou curtientes	»	72.162	770.980	10,68
997 – Pixe de alcatrão	»	411.736	632.891	1,54
998 – Preparações para cervejeiros	»	72.684	665.183	9,15
999 – Não especificadas	»	426.292	1.839.890	4,31
000 – 2999 – DE ORIGEM MINERAL	»	1.768.475.744	1.535.632.384	0,86
000 – 2099 – *Pedras e terras*	»	119.699.420	80.644.178	0,67
009 – Abrasivos	»	348.519	2.183.747	6,26
019 – Amianto ou asbesto	»	1.688.953	4.633.622	2,74
029 – Areias ou sílicas	»	323.926	678.475	2,09
039 – Argilas	»	2.273.907	3.073.793	1,35
050 – Alabastro, pórfiro e semelhantes	»	528.705	564.537	1,07
051 – Ardósia ou lousa natural ou artificial	»	374.006	452.235	1,20
054 – Pedras de litografia	»	13.492	78.874	5,84
057 – Mármore	»	3.709.520	4.692.345	1,26
064 – Giz ou greda, em bruto	»	2.431.116	2.867.107	1,17
067 – Giz ou greda, preparada para qualquer fim	»	22.734	69.457	3,05
2078 – Sílex preparada para isqueiros e semelhantes	»	14.902	2.421.942	162,52
079 – Pedras, n. e	»	692.690	1.002.663	1,44
081 – Bórax natural	»	1.905.203	3.295.111	1,73
82 – Criolito	»	260.789	1.861.223	7,13
2085 – Gêsso em bruto	»	609.131	696.542	1,14
2086 – Gêsso para dentista	»	297.228	872.091	2,93
2087 – Talco em bruto	»	71.806	130.871	1,82
2095 – Grafite ou plumbagina	»	118.317	650.138	5,49
98 – Sal para uso industrial	»	101.138.265	46.556.336	0,46
099 – Não especificadas	»	2.876.211	3.863.069	1,34
100 – 2199 – *Minerais preciosos, semipreciosos e raros*	»	14.027	44.732.604	3.189,44
103 – Ouro em cubos, esponjas, lâminas ou de qualquer outro modo preparado	Grama	13.933	362.273	26,00
109 – Ouro, n. e	»	308.737	6.997.293	229,60
119 – Platina	»	4.206	118.165	28,09
129 – Prata	»	13.526.272	5.073.311	0,37
157 – Rádio e produtos radíferos	Miligrama	10	7.165	71,65
169 – Pedras preciosas	Grama	3.950	31.025.549	7.854,57

1944

MERCADORIAS	UNIDADE	QUANTIDADE	VALOR A BORDO NO BRASIL (Cr$)	
			VALOR TOTAL	VALOR MÉDIO POR UNIDADE
2179 – Pedras semipreciosas	Grama	138.839	267.792	1,93
2199 – Não especificados	»	32.453	881.056	27,15
2200 – 2299 – *Minérios metálicos*	Kg	2.519.635	3.278.112	1,30
2300 – 2399 – *Combustíveis, óleos e matérias betuminosas*	»	1.307.136.958	755.129.557	0,58
2309 – Asfalto ou betume	»	28.300.698	32.216.518	1,14
2319 – Ceras e resinas minerais ou fósseis	»	53.323	389.208	7,30
2321 – Carvão de pedra	»	467.665.878	176.218.207	0,38
2323 – Coque	»	24.451.686	18.795.917	0,77
2339 – Produtos da distilação do carvão	»	137.493	188.075	1,37
2341 – Petróleo em bruto ou cru	»	18.092.645	8.604.632	0,48
2342 – Vaselina para indústria	»	2.783.150	9.270.737	3,33
2343 – Vaselina para farmácia	»	511.520	1.999.944	3,91
2345 – Graxa preta para lubrificação	»	643.448	1.808.226	2,81
2347 – Parafina em bruto	»	1.244.466	3.753.927	3,02
2348 – Parafina purificada	»	455.236	1.776.531	3,90
2353 – Gasolina a granel	»	302.588.144	196.988.228	0,65
2354 – Gasolina acondicionada	»	1.121.021	1.405.331	1,25
2356 – Óleo combustível para caldeiras (Fuel oil)	»	220.275.737	76.263.101	0,35
2357 – Óleo combustível para motores de explosão (Diesel oil)	»	73.679.780	33.742.509	0,46
2363 – Querosene	»	64.226.167	3.339.369	0,49
2365 – Óleos refinados, lubrificantes	»	72.126.956	141.055.837	1,96
2366 – Óleos para fabricação de gás	»	25.684.832	12.379.855	0,48
2367 – Óleos para lamparinas (Signal oil)	»	409.411	469.549	1,15
2368 – Óleos para transformadores e outros aparelhos elétricos	»	2.426.215	5.440.580	2,24
2369 – Óleos provenientes da distilação do petróleo, n. e.	»	97.792	469.379	4,80
2379 – Misturas e emulsões de asfalto, pixe e alcatrão	»	62.520	97.652	1,56
2399 – Não especificados	»	98.840	456.245	4,62
2400 – 2499 – *Ferro e aço*	»	152.178.089	336.084.946	2,21
2409 – Ferro fundido ou gusa	»	561.407	861.092	1,53
2411 – Ferro em barras, vergalhões e verguinhas	»	13.822.066	18.986.832	1,37
2413 – Ferro em tiras	»	2.210.490	5.340.917	2,42
2415 – Ferro em lâminas ou placas	»	15.002.608	32.498.751	2,17
2420 – Ferro manganês	»	70.309	552.221	7,85
2421 – Ferro níquel	»	3.000	38.258	12,75
2422 – Ferro silício	»	591.432	2.437.945	4,12
2431 – Aço em barras, vergalhões e verguinhas	»	38.162.604	79.930.494	2,09
2433 – Aço em tiras	»	17.464.904	43.111.616	2,47
2435 – Aço em lâminas ou placas	»	51.558.277	118.035.440	2,29
2449 – Aços especiais	»	52.123	750.190	14,39
2490 – Cantoneiras, tês e semelhantes	»	8.282.063	14.126.635	1,71
2492 – Limalha grossa	»	162.552	724.234	4,46
2495 – Palha ou filamentos toscos	»	5.347	66.658	12,47
2498 – Solda	»	2.191.171	9.210.317	4,20
2499 – Não especificados	»	2.037.736	9.413.346	4,61
2500 – 2599 – *Outros metais de uso corrente*	»	27.972.942	158.610.909	5,67
2501 – Chumbo em barras, lingotes, pães e pastas, vergalhões e verguinhas	»	10.766.459	37.833.544	3,51
2505 – Chumbo em lençol, lâminas ou placas	»	15.923	69.076	4,34
2509 – Chumbo, n. e.	»	2.070	11.858	5,73
2511 – Estanho em barras, lingotes, pães e pastas, vergalhões e verguinhas	»	253.433	6.665.531	26,30
2519 – Estanho, n. e.	»	110.816	283.107	2,55
2522 – Cobre coado ou fundido	»	10.041.316	64.057.694	6,38
2525 – Cobre laminado ou martelado	»	1.472.726	14.565.913	9,89
2569 – Latão e outras ligas de cobre	»	1.295.423	7.897.297	6,09
2578 – Soldas de estanho	»	21.776	284.575	13,07
2579 – Ligas especiais de metais de uso corrente	»	206.647	821.577	3,97
2581 – Zinco em barras, lingotes, linguados e verguinhas	»	3.597.365	24.836.698	6,90
2585 – Zinco em lâminas ou placas	»	108.955	889.118	8,16
2589 – Zinco, n. e.	»	36.958	177.283	4,79
2599 – Não especificados	»	43.075	217.638	5,05
2600 – 2699 – *Metais de uso especial*	»	2.775.154	25.336.198	9,13
2601 – Alumínio em barras, lingotes, linguados, pães, vergalhões e verguinhas	»	1.648.496	13.058.641	7,92
2605 – Alumínio em lâminas ou placas	»	130.405	2.140.634	16,40
2606 – Silício de alumínio para fabricação de aço	»	2.177	9.237	4,24
2607 – Alumínio em resíduos e retalhos	»	213.667	1.397.900	6,54
2609 – Alumínio, n. e.	»	669.996	4.992.457	7,45
2651 – Mercúrio em bruto	»	16.858	1.625.324	96,41
2658 – Mercúrio refinado	»	9.941	921.252	92,67
2679 – Níquel	»	41.883	795.622	18,99
2699 – Não especificados	»	41.731	395.131	9,47
2700 – 2799 – *Metalóides e vários metais*	»	42.702.757	42.267.669	0,99
2700 – Argônio	»	2.819	303.695	72,26
2703 – Gases comuns, comprimidos ou liquefeitos	»	2.247	114.348	50,89
2705 – Hélio e outros gases raros	»	68	59.362	872,97
2716 – Iodo bruto ou impuro	»	14.920	917.134	61,47
2717 – Iodo puro	»	1.719	188.458	109,63
2720 – Enxôfre em barra	»	40.682.288	33.191.802	0,81
2721 – Enxôfre moído	»	1.171.072	1.546.061	1,32
2724 – Enxôfre purificado	»	290.114	498.786	1,72
2726 – Selênio	»	1.706	145.427	85,24
2735 – Fósforo	»	39.412	1.196.114	30,35
2759 – Metalóides, n. e.	»	816	16.140	19,78
2790 – Antimônio para uso industrial	»	213.873	2.002.702	9,36
2796 – Metalóides para análise ou uso científico	»	92	2.657	91,62

1944

MERCADORIAS	UNIDADE	QUANTIDADE	VALOR A BORDO NO BRASIL (Cr$)	
			VALOR TOTAL	VALOR MÉDIO POR UNIDADE
9 – Não especificados	Kg	281.674	2.084.983	7,40
0 – 2899 – *Outros produtos*	»	103.458.876	64.170.234	0,62
0 – Cal	»	33.410	33.739	1,01
4 – Cimento de magnésio	»	170.904	416.804	2,44
5 – Cimento "Portland", branco	»	3.282.125	3.273.516	1,00
6 – Cimento "Portland", comum	»	98.473.096	58.707.848	0,60
7 – Cimento de ferro	»	314	4.456	14,19
8 – Cimento, n. e	»	1.460.083	1.143.717	0,78
9 – Vidro em pó ou em fio	»	36.217	560.420	15,47
9 – Não especificados	»	2.727	29.734	10,90
0 – 2999 – *Matérias primas e preparações não classificadas para as indústrias*	»	10.017.886	25.377.977	2,53
0 – Azul ultramar	»	33.522	650.395	19,40
1 – Alvaiades de titânio, de ultramar, litopônio e outros	»	2.456.228	7.079.114	2,88
4 – Côres metálicas em pó (Purpurinas ou bronze-côres)	»	13.039	391.095	29,99
6 – Negro de fumo ou pó de sapato	»	2.818.835	9.773.225	3,47
8 – Verde-paris	»	61.915	722.502	11,67
9 – Côres ou corantes, n. e	»	68.386	2.434.829	35,60
0 – Aguarrás artificial	»	4.555.488	4.280.688	0,94
8 – Terras coloridas	»	10.473	46.129	4,40
0 – 3399 – TÊXTEIS	»	20.990.714	158.358.288	7,54
0 – 3199 – *De origem vegetal*	»	17.650.378	107.800.307	6,11
0 – 3099 – *Algodão*	»	212.044	19.035.193	89,77
4 – Algodão em fio para bordar, coser, "crochet", "tricot" e semelhantes	»	24.099	2.692.368	111,72
6 – Algodão em fio para tecelagem	»	157.740	15.879.662	100,67
9 – Algodão em fio, n. e	»	336	28.116	83,68
9 – Não especificado	»	29.869	435.047	14,56
0 – 3199 – *Cânhamo, juta, linho e outras fibras vegetais*	»	17.438.334	88.765.114	5,09
6 – Canhâmo em fio para tecelagem	»	4.987	45.797	9,18
1 – Cânhamo em bruto	»	707.760	6.748.696	9,53
3 – Estôpa de cânhamo	»	54.229	175.091	3,23
9 – Cânhamo, n. e	»	3.984	37.050	9,30
1 – Juta em bruto	»	16.206.953	74.760.771	4,61
4 – Linho em fio para coser, "crochet", "tricot" e semelhantes	»	824	59.810	72,58
6 – Linho em fio para tecelagem	»	61.268	2.412.643	39,38
9 – Linho em fio, n. e	»	43.760	604.653	13,82
3 – Estôpa de linho	»	161.518	856.723	5,30
9 – Linho, n. e	»	193.051	3.063.880	15,87
0 – 3299 – *De origem animal*	»	3.339.345	50.475.821	15,12
0 – 3229 – *Lã*	»	3.339.282	50.457.276	15,11
4 – Lã em fio para bordar, "crochet", "tricot" e semelhantes	»	9	1.971	219,00
6 – Lã em fio para tecelagem	»	17.584	1.746.443	99,32
1 – Lã em bruto	»	2.540.315	32.931.986	12,96
2 – Desperdícios de lã ou resíduos da fiação	»	15.707	137.576	8,76
3 – Resíduos do beneficiamento da lã	»	24.796	414.272	16,71
7 – Lã cardada, penteada ou preparada de qualquer forma	»	70.439	3.546.593	50,35
8 – Lã lavada, simples ou carbonizada	»	641.057	11.206.313	17,48
9 – Lã, n. e	»	29.375	472.122	16,07
0 – 3279 – *Sêda*	»	63	18.545	294,37
4 – Sêda em fio para bordar, coser e semelhantes	»	—	59	—
9 – Bôrra de sêda em fio, n. e	»	63	18.486	293,43
0 – 3399 – *Têxteis sintéticos*	»	991	82.160	82,91
0 – 3379 – *"Rayon", viscose e semelhantes*	»	991	82.160	82,91
6 – "Rayon", viscose e semelhantes em fio para tecelagem	»	921	49.107	53,32
6 – Bôrra de "rayon", viscose e semelhantes em fio para tecelagem	»	—	196	—
9 – "Rayon", viscose e semelhantes em bruto, n. e	»	70	32.857	469,38
0 – 3999 – SINTÉTICAS E OUTRAS MATÉRIAS-PRIMAS	»	11.739.778	206.913.439	17,62
0 – 3499 – *Matérias plásticas ou resinas sintéticas*	»	1.509.336	22.550.842	14,94
9 – Baquelite e semelhantes	»	708.624	10.343.600	14,60
2 – Celulóide	»	153.770	1.394.643	9,07
9 – Não especificadas	»	646.942	10.812.599	16,71
0 – 3999 – *Matérias primas e preparações não classificadas para as indústrias*	»	10.230.442	184.362.597	18,02
1 – Côres de anilinas (1)	»	1.505.111	82.278.580	54,68
9 – Corantes orgânicos, n. e	»	135.920	5.484.808	40,35
0 – Tintas para aquarela, desenho ou pintura	»	4.112	219.321	53,34
1 – Tinta para escrever	»	80.329	1.200.036	14,94
2 – Tinta para impressão	»	332.917	5.381.260	16,16
3 – Tintas preparadas a água	»	110.236	1.178.330	10,69
4 – Tintas preparadas a base de verniz	»	258.766	2.976.140	11,50
5 – Tintas preparadas a base de piroxilina	»	165.211	2.702.683	16,36
6 – Tintas preparadas a óleo	»	161.155	1.358.899	19,43
7 – Tintas preparadas a base de betume	»	15.622	104.017	6,66
9 – Tintas, n. e	»	49.021	550.676	11,23

(1) Classe aberta em 1944.

1944

MERCADORIAS	UNIDADE	QUANTIDADE	VALOR A BORDO NO BRASIL (Cr$)	
			VALOR TOTAL	VALOR MÉDIO POR UNIDADE
3933 – Essências para licôres, "bonbons", e semelhantes	Kg	18.547	1.543.642	83,2
3934 – Leveduras e fermentos para panificação	»	39.981	605.920	15,
3944 – Factis e produtos semelhantes	»	33.236	328.131	9,
3948 – Aceleradores na vulcanização da borracha	»	134.446	2.401.136	18,
3956 – Preparações químicas para a indústria têxtil	»	143.112	2.584.609	18,
3957 – Sabões, sapólios, saponáceos e semelhantes para a indústria têxtil	»	99.534	1.135.702	11,4
3966 – Preparações a base de sais de cromo para curtume	»	603.641	2.910.262	4,
3967 – Sintanas ou curtins sintéticos	»	101.710	826.999	8
3969 – Matérias primas e preparações para cortume, n. e	»	72.393	641.468	9,
3973 – Essências para perfumaria	»	435.539	24.561.959	56
3976 – Perfumes sintéticos	»	121.503	9.474.249	77,
3977 – Resinaromas ou fixadores de perfume	»	638	84.935	133,1
3979 – Matérias primas e preparações para perfumaria, n. e	»	1.406	59.433	42
3981 – Esteres acéticos	»	177.396	1.786.600	10
3982 – Dissolventes e diluentes, n. e	»	538.010	2.411.153	4,
3984 – Líquidos, pastas e pós para aluminar, bronzear, cobrear, dourar e pratear	»	5.196	270.443	52
3985 – Dissolventes e removedores de tinta	»	147.610	1.155.174	7
3986 – Plastificantes	»	54.987	733.251	13,
3987 – Secantes ou secativos	»	44.134	798.401	18,
3988 – Vernizes	»	176.454	2.453.406	13
3991 – Desincrustantes de caldeiras	»	83.126	652.335	7,
3992 – Fritas metálicas (Esmaltes vitrificáveis)	»	742.873	3.423.959	4,
3993 – Essências para aromatizar fumo	»	35	6.255	178,
3994 – Leveduras e fermentos industriais, n. e	»	21.871	719.375	132,
3995 – Graxas lubrificantes, consistentes e complexas	»	2.445.609	9.242.945	3,
3997 – Sabões, sapólios, saponáceos e semelhantes, n. e	»	164.026	1.331.745	8,
3999 – Não especificadas	»	1.005.029	8.694.340	9,
4000 – 4999 – CLASSE III – GÊNEROS ALIMENTÍCIOS	Ton	1.378.158	1.687.384.729	1.224,
4000 – 4499 – DE ORIGEM VEGETAL E BEBIDAS	Kg	1.351.036.886	1.545.240.248	1,
4000 – 4099 – *Bebidas*	»	7.685.280	87.335.489	11,
4020 – Bebidas amargas, aperitivas e quinadas	»	470.837	7.850.081	16,
4024 – "Cognacs"	»	1.141	48.372	42,
4026 – Genebra	»	7.136	163.541	22,
4028 – "Whisky"	»	355.628	12.177.935	34,
4029 – Bebidas alcoólicas, n. e	»	293.660	7.191.627	46,
4032 – Cerveja	»	21.750	199.996	9,
4049 – Licores de qualquer qualidade	»	9.184	566.348	61,
4071 – Vinhos comuns de mesa até 14 graus	»	5.816.028	41.872.354	7,
4072 – Vinhos comuns de mesa de mais de 14 graus	»	10.750	226.367	21,
4074 – "Champagne" e semelhantes	»	15.839	817.758	51,
4075 – Vinhos espumantes, n. e	»	90.267	3.806.878	42,
4076 – Vinho do Pôrto e semelhantes	»	523.805	10.625.502	20,
4099 – Não especificadas	»	69.255	1.788.710	25,
4100 – 4199 – *Cereais, legumes e seus produtos*	»	1.212.722.783	1.304.023.949	0,
4100 – 4159 – *Cereais e legumes*	»	1.218.182.764	1.121.696.967	0,
4102 – Aveia	»	2.958.864	3.789.871	1,
4104 – Cevada	»	12.502.738	13.045.043	1,
4107 – Trigo em grão	»	1.200.937.414	1.097.323.384	0,
4112 – Ervilhas	»	1.051.019	3.274.170	3,
4115 – Grão de bico	»	615.790	3.069.953	4,
4129 – Cereais, n. e	»	18.772	34.329	1,
4139 – Legumes frescos ou secos	»	13.789	71.868	5,
4159 – Cereais e legumes, em conserva	»	84.378	1.088.349	12,
4160 – 4189 – *Farinhas e féculas*	»	94.539.735	182.322.068	1,
4172 – Farinha de aveia	»	1.408.249	9.949.700	7,
4177 – Farinha de trigo	»	72.841.141	117.423.249	1,
4178 – Farinhas, sêmolas e semolinas, n. e	»	270.100	896.926	4,
4184 – Cevada torrefata ou malte	»	20.020.245	54.052.193	2,
4199 – Não especificados	»	284	4.914	17,
4300 – 4399 – *Frutas de mesa e seus produtos*	»	23.028.916	122.702.799	5,
4300 – 4329 – *Frutas de mesa*	»	18.053.482	82.019.980	4,
4300 – Amêndoas	»	183.762	2.343.015	12,
4302 – Avelãs	»	76.335	1.267.951	16,
4304 – Castanhas	»	487.558	5.742.579	11,
4306 – Nozes	»	285.268	3.179.630	11,
4321 – Ameixas frescas	»	127.619	612.442	4,
4324 – Maçãs	»	9.686.502	41.522.093	4,
4326 – Peras	»	5.097.209	16.730.192	3,
4327 – Pêssegos	»	291.115	1.412.015	4,
4328 – Uvas	»	1.664.571	8.551.846	5,
4329 – Frutas frescas ou verdes, n. e	»	153.543	658.217	4,
4350 – 4369 – *Azeitonas, frutas sêcas, passadas e em conserva*	»	4.975.394	40.681.975	8,
4350 – citonas	»	2.766.784	21.032.953	7,
4359 – utas em conserva	»	55.185	487.756	8,
4361 – Ameixas sêcas ou passadas	»	746.027	5.898.231	7
4368 – Uvas sêcas ou passas	»	913.350	7.885.192	8,
4369 – Frutas sêcas, n. e	»	494.048	5.377.843	10,

1944

MERCADORIAS	UNIDADE	QUANTIDADE	VALOR A BORDO NO BRASIL (Cr$)	
			VALOR TOTAL	VALOR MÉDIO POR UNIDADE
99 – Não especificadas	Kg	40	844	21,10
00 – 4499 – *Outros produtos vegetais*	»	7.599.907	31.178.011	4,10
39 – Chá	»	43.289	1.101.662	25,45
0 – Anis ou erva doce comum	»	18.961	289.677	15,28
2 – Cravo da Índia	»	64.302	815.857	12,69
3 – Cominho	»	194.110	2.650.936	13,66
4 – Canela	»	56.555	1.490.386	26,35
7 – Pimenta asiática em grão	»	44.232	395.402	8,94
9 – Especiarias, n. e.	»	22.149	593.475	26,79
8 – Azeite de oliveira	»	338.569	10.208.423	30,15
0 – Alhos	»	1.363.071	5.882.959	4,31
2 – Cebolas	»	89.325	367.473	4,11
4 – Fôlhas de louro	»	90.230	316.501	3,51
9 – Temperos e condimentos ao natural, n. e.	»	7.179	116.494	16,23
1 – Batatas	»	5.265.472	6.897.875	1,31
9 – Não especificoados	»	2.463	50.891	20,66
0 – 4799 – DE ORIGEM ANIMAL	»	15.128.990	125.123.476	8,27
00 – 4599 – *Produtos de matadouro e caça*	»	8.712.975	55.125.907	6,33
9 – Carnes frigorificadas	»	7.440.513	43.468.643	5,84
1 – Carne sêca ou charque	»	125.090	583.332	4,66
4 – Presuntos	»	93.125	1.650.123	17,72
9 – Carnes em conserva, n. e.	»	215.891	1.835.176	8,50
9 – Línguas, intestinos e outras vísceras, em conserva ou de qualquer outro modo preparadas	»	838.356	7.588.633	9,05
0 – 4699 – *Produtos de pesca*	»	1.515.618	17.187.847	11,34
9 – Crustáceos e moluscos, em conserva	»	48.525	755.257	15,56
3 – Bacalhau	»	980.219	7.836.983	7,99
9 – Peixes salgados-secos, n. e.	»	256.985	3.187.054	12,40
9 – Peixes salgados ou em salmoura	»	113.369	1.272.269	11,22
6 – Sardinhas em conserva	»	62.372	2.580.383	42,38
9 – Peixes em conserva, n. e.	»	54.120	1.554.198	28,71
9 – Não especificados	»	28	1.703	60,82
0 – 4799 – *Outros produtos animais*	»	4.900.397	52.809.722	10,78
2 – Leite em pó	»	523.880	7.503.477	14,32
9 – Leite, n. e.	»	80.818	671.512	8,31
9 – Queijos	»	1.923.832	22.027.571	11,44
9 – Outros laticínios, n. e.	»	1.751.540	19.780.963	11,29
9 – Substitutos de banha de porco	»	371.951	1.782.116	4,79
– Não especificados	»	248.376	1.044.083	4,20
0 – 4899 – PRODUTOS DIVERSOS	»	10.695.096	14.726.928	1,38
7 – Sal para uso culinário	»	10.116.190	7.703.873	0,76
– Vinagre	»	70.128	435.315	6,21
9 – Condimentos e môlhos temperados, n. e.	»	226.846	1.191.994	5,25
– Confeitos, balas, "bonbons" e outros doces de confeitaria	»	157.260	3.937.110	25,03
– Bolachas, bolachinhas e biscoitos	»	17.795	299.959	16,86
– Massas alimentícias, n. e.	»	28.631	174.265	6,08
9 – Não especificados	»	78.246	984.412	12,58
– 4999 – PRODUTOS ALIMENTÍCIOS PARA ANIMAIS	»	1.296.615	2.294.077	1,77
– Cereais para alimentação de pássaros	»	1.024.148	1.630.977	1,59
– Forragens verdes ou sêcas	»	224.727	248.166	1,10
– Sementes de cânhamo	»	42.320	388.897	9,19
– Não especificados	»	5.420	26.037	4,80
– 9999 – CLASSE IV – MANUFATURAS	Ton	524.045	3.855.778.808	7.358,30
– 5999 – DE MATÉRIAS PRIMAS DE ORIGEM ANIMAL	Kg	55.205	12.581.446	227,90
– 5199 – *De cabelos e pêlos*	»	10.945	2.259.230	206,42
– Escôvas para cabeça, roupa e usos semelhantes	»	1.946	322.566	165,76
– Escôvas para dentes	»	7.069	1.596.819	225,89
– Escôvas, n. e.	»	169	19.614	116,05
– Pincéis e broxas de crina para caiação	»	1	78	78,00
– Pincéis e broxas de crina para verniz, pinturas grossas e usos semelhantes	»	211	39.368	186,58
– Pincéis de pêlo para pinturas finas, aquarela, óleo, douração e uso semelhantes	»	178	32.786	184,19
– Pincéis de pêlo para barba com cabo de qualquer matéria, exclusive prata	»	2	413	206,50
– Tecidos de cabelos e pêlos	»	793	60.849	76,73
– Correias de pêlo para máquinas	»	428	25.285	59,08
– Chapéus simples de pêlo de castor e semelhantes	Um	1.526	153.535	100,61
– Não especificadas	Kg	9	7.917	879,67
– 5299 – *De despojos animais*	»	664	694.437	1.045,84
Grampos, pentes, travessas e semelhantes de chifre ou osso	«	1	79	79,00
– Manufaturas de chifre ou osso, n. e.	»	13	4.680	360,00
– Botões ou marcas de madrepérola	»	153	38.877	234,10
– Não especificadas	»	497	650.801	1.309,46
– 5699 – *De peles e couros*	»	43.551	9.553.194	219,36

1944

MERCADORIAS	UNIDADE	QUANTIDADE	VALOR A BORDO NO BRASIL (Cr$)	
			VALOR TOTAL	VALOR MÉDIO POR UNIDADE
5609 – Calçados	Kg	1.438	274.063	190,5
5647 – Tiras de couro para chapéus	»	13.441	1.629.032	121,
5649 – Artigos para confecções, n. e	»	30	6.844	228,
5667 – Acessórios para máquinas de indústria têxtil	»	10.811	960.226	88
5669 – Acessórios para máquinas, n. e	»	716	112.106	136,
5670 – Agasalhos, tais como: boás, golas, "manchons" e semelhantes de peles fechadas e forrados de qualquer tecido	»	243	449.446	1.849,
5674 – Carteiras, charuteiras, porta-moedas e semelhantes	»	10.947	4.566.674	417,1
5679 – Artigos de uso pessoal, n. e	»	3.325	1.045.877	314,
5695 – Malas	»	341	39.902	117,
5699 – Não especificadas	»	2.259	469.024	207,
5700 – 5799 – *De penas*	»	45	74.585	1.657,
6000 – 6999 – DE MATÉRIAS PRIMAS DE ORIGEM VEGETAL	»	50.565.924	233.360.823	4,
6000 – 6099 – *De côcos e de outras partes de vegetais*	»	948.143	16.125.002	17,
6013 – Rôlhas ou discos de cortiça	»	911.627	14.366.967	15,
6015 – Fôlhas delgadas de cortiça, para cigarros e usos semelhantes	»	7.346	166.156	22,
6019 – Obras de cortiça, n. e	»	9.434	470.845	49,
6033 – Charutos	»	202	20.347	100,
6035 – Cigarros	»	3.738	195.486	52,
6039 – Manufaturas de fumo, n. e	»	14.917	891.622	59,
6099 – Não especificadas	»	879	13.579	6,
6100 – 6199 – *De caules não lenhosos*	»	1.693	26.261	15,
6109 – Bôlsas, cestas e estojos	»	1.591	25.383	15,
6199 – Não especificadas	»	102	878	8,
6200 – 6299 – *De fibras e matérias filamentosas, exclusive as têxteis*	»	19.123	1.899.115	99,
6247 – Tranças e obras semelhantes de palha	»	2	1.296	648,
6272 – Chapéus simples de palha do chile e semelhantes	Um	10.456	645.013	61,
6274 – Chapéus simples de palha de arroz e semelhantes	»	25.735	1.029.233	39,
6294 – Cordoalha	Kg	15.356	215.282	14,
6299 – Não especificadas	»	1.188	8.291	6,
6500 – 6599 – *De madeiras*	»	759.211	11.312.092	14,
6529 – Mobílias, móveis e peças avulsas	»	2.914	309.950	106,
6545 – Cabos para chapéus-de-sol	»	885	203.017	229,
6567 – Acessórios para máquinas de indústria têxtil	»	494.912	7.173.915	14,
6580 – Brinquedos	»	39	2.809	72,
6581 – Artigos para "sport"	»	565	48.744	86,
6584 – Objetos para cima de mesa, parede ou teto, de adôrno ou fantasia	»	179	31.564	176,
6585 – Artigos para colégio e escritório	»	162	33.241	205,
6586 – Objetos de uso doméstico	»	1.238	47.840	238,
6587 – Palitos para dentes, fósforos, unhas e semelhantes	»	102.706	2.698.041	26
6590 – Ancoretas, barris, pipas e semelhantes	»	149.744	526.839	3,
6591 – Carretéis ou tubos para linha, barbante ou retroz	»	1.566	44.012	28,
6599 – Não especificadas	»	4.301	192.120	44,
6600 – 6699 – *Papel*	»	46.629.147	144.046.690	3
6610 – Papel para desenho	»	27.145	662.155	24
6611 – Papel para escrever	»	230.558	2.658.013	11
6612 – Papel para impressão	»	1.737.820	9.042.878	5,
6613 – Papel para impressão de jornais	»	39.598.542	71.821.452	1
6622 – Papel cristal ou glacine	»	43.450	529.026	12,
6623 – Papel "crépon", "gaufré", de sêda e semelhantes	»	434.502	6.406.321	14,
6629 – Papel com preparo superficial, n. e	»	176.567	2.623.373	14,
6642 – Papel em tiras para máquinas registradora e semelhantes	»	222.531	1.645.607	7,
6645 – Papel em tiras para cartões perfuráveis	»	778.543	3.485.819	4,
6649 – Papel em tiras, n. e	»	7.034	241.218	34,
6652 – Papel filtro	»	36.001	680.742	18
6653 – Papel para embalagem de frutas	»	441.548	2.313.881	5
6655 – Papel em tiras para cigarros	»	691.354	15.859.644	22
6659 – Papel para usos industriais, n. e	»	1.002	19.739	1
6660 – Papel carbono	»	53.183	2.837.300	53
6662 – Papel higiênico	»	68.862	359.648	
6663 – Mata-borrão	»	21.166	124.227	
6668 – Papel para fotografia e cópias de desenhos ou plantas	»	156.067	7.246.281	4
6669 – Papel em fôlhas, bobinas ou rolos, n. e	»	336.154	2.990.773	8
6670 – Cartão ou cartolina em fôlhas ou rolos	»	359.079	2.970.903	
6676 – Cartão cortado para etiquetas e fichários	»	1.925	78.970	41
6680 – Papelão em fôlhas	»	85.392	1.141.383	13
6681 – Papelão para cobertura de casas e usos semelhantes	»	686.942	1.434.742	2
6685 – Papelão prensado, endurecido, vulcanização ou não, inclusive o denominado fibra americana	»	179.377	2.549.785	14
6687 – Papelão para padrões de máquinas de tecer	»	929	14.528	15,
6690 – Papel provido de cola ou goma	»	1.928	47.158	24
6694 – Papel celofane e semelhantes	»	239.191	4.051.080	16
6696 – Papel forrado de tecido de algodão ou linho	»	6.282	128.765	20,
6699 – Papel, n. e	»	6.073	81.279	13
6700 – 6799 – *Aplicações do papel*	»	2.122.327	55.585.891	26,
6700 – Almanaques ou folhinhas, jornais e revistas	»	568.731	6.117.281	10,
6702 – Livros para contabilidade, notas e lembranças	»	135	24.167	179
6705 – Livros para leitura	»	587.543	24.278.317	41
6725 – Mortalhas para cigarros	»	818	29.694	3
6729 – Manufaturas de papel, n. e	»	17.389	252.440	14
6739 – Tecidos de papel	»	47	10.764	22
6767 – Carretéis, espulas, tubos e semelhantes para máquinas de fiação	»	1.264	69.961	55
6785 – Malas de papelão	»	40	4.193	104

1944

MERCADORIAS	UNIDADE	QUANTIDADE	VALOR A BORDO NO BRASIL (Cr$)	
			VALOR TOTAL	VALOR MÉDIO POR UNIDADE
786 – Modelos para estudos de anatomia, outras ciências, artes e ofícios.	Kg	164	16.651	101,53
789 – Manufaturas de papelão, cartão ou massa de papel, n. e.	»	69.139	1.090.922	15,18
791 – Moldes para artes e ofícios	»	1.831	191.224	104,44
792 – Baralhos	»	15.517	588.359	37,92
793 – Cromos, desenhos, estampas e semelhantes	»	20.033	2.282.440	113,93
794 – Mapas geográficos e semelhantes	»	551	47.319	85,88
795 – Moeda papel ou bilhetes de banco	»	103.612	18.149.288	175,17
796 – Músicas	»	3.547	175.487	49,47
797 – Obras impressas	»	723.522	1.970.867	2,70
798 – Selos e outras fórmulas de franquia postal ou telegráfica	»	75	175.225	2.336,33
799 – Não especificadas	»	2.369	111.292	46,98
800 – 6889 – *De borracha, guta-percha, ebonite e semelhantes*	»	86.280	4.365.772	50,60
830 – Borracha em tecidos de algodão	»	180	6.085	33,81
831 – Borracha em tecidos de sêda	»	19	6.126	322,42
835 – Borracha em outros artefatos e obras com algodão	»	1.010	85.565	84,72
839 – Borracha em tecidos e artefatos, com mescla de qualquer matéria têxtil, n. e.	»	393	175.690	447,05
861 – Correias de borracha para máquinas	»	7.843	407.369	51,94
863 – Gachetas, aneis e arruelas de borracha para máquinas	»	3.169	419.268	132,30
869 – Acessórios de borracha para máquinas, n. e.	»	783	107.432	137,21
876 – Calçados e galochas de borracha	»	270	13.252	49,08
879 – Artigos de borracha de uso pessoal, n. e.	»	772	209.826	271,80
881 – Artigos de borracha para "sport"	»	123	11.935	97,03
883 – Lâminas de borracha, com ou sem tecido interior	»	3.049	108.854	35,70
885 – Artigos de borracha para colégio e escritório	»	864	61.744	71,46
886 – Borracha preparada para dentista	»	7.681	896.718	116,74
887 – Tubos de borracha	»	55.880	1.548.841	27,72
889 – Manufaturas de borracha, n. e.	»	4.244	307.067	72,35
000 – 7999 – DE MATÉRIAS PRIMAS DE ORIGEM MINERAL	»	219.888.916	706.040.286	3,21
000 – 7099 – *De pedras e de outras matérias minerais*	»	25.861.955	58.477.764	2,26
006 – Rebolos e pedras de amolar, de esmeril e outros abrasivos	»	633.091	12.739.926	20,12
011 – Cartão, fôlhas, lâminas, papelão e tela de amianto	»	164.383	2.175.026	13,23
012 – Chapas e telhas de amianto	»	92.878	371.487	3,99
015 – Tecidos e artefatos de amianto	»	249.650	7.489.352	29,99
017 – Tubos, calhas e semelhantes de amianto	»	3.669	50.193	13,68
019 – Manufaturas de amianto, n. e.	»	95.663	591.962	6,19
028 – Tijolos e outras peças de sílica para construção de fornos	»	3.536.424	3.901.324	1,10
033 – Tijolos de argila para limpar facas	»	8.266	23.728	2,87
034 – Tijolos e outras peças refratárias de argila	»	15.241.824	15.668.011	1,03
036 – Artigos sanitários de argila	»	82.496	503.583	6,12
038 – Peças de argila para construção de estufas e fornos	»	2.180.085	3.418.496	1,57
041 – Ardósia para escrever	»	70.184	215.366	3,07
042 – Lápis ou bastões de ardósia	»	5.443	32.068	5,89
066 – Rebolos de granito	»	24.229	212.144	8,76
080 – Azulejos, ladrilhos e guarnições de pedras e de outras matérias minerais	»	1.758	20.638	11,74
083 – Discos ou velas para filtrar, de pedras e de outras matérias minerais	»	2.113	39.251	18,58
088 – Produtos refratários, n. e.	»	2.996.418	6.679.300	2,23
095 – Cadinhos de grafite	»	160.534	1.788.010	11,14
097 – Obras de mica ou malacacheta	»	4.239	294.408	69,45
099 – Não especificadas	»	308.608	2.263.491	7,33
100 – 7199 – *De minerais preciosos, semipreciosos e raros*	»	4.800	12.821.562	2.671,16
105 – Ouro em fôlhas para dourar	Grama	223.050	1.460.304	6,55
109 – Manufaturas de ouro, n. e.	»	25.647	785.622	30,63
119 – Manufaturas de platina	»	3.103	155.765	50,20
120 – Adereços e objetos semelhantes de prata para adôrno pessoal	»	1.254.657	3.961.033	3,16
128 – Manufaturas de prata com marfim e outras matérias	»	14.231	34.581	2,43
129 – Manufaturas de prata, n. e.	»	3.262.721	4.489.449	1,38
199 – Não especificadas	»	23.595	1.934.808	82,00
400 – 7499 – *De ferro e aço*	Kg	182.804.596	551.697.736	3,02
403 – Chapas corrugadas, onduladas simples para confecção de portas e semelhantes	»	58.567	163.409	2,79
404 – Chapas galvanizadas para construção de boeiros	»	401.364	792.135	1,97
405 – Chapas galvanizadas para coberturas de casas, carros e vagões de estradas de ferro	»	1.006.740	2.574.733	2,56
7410 – Alfinetes	»	88	5.325	60,51
7412 – Arame farpado	»	2.656.799	6.597.377	2,48
7413 – Grampos galvanizados para cêrca	»	467.217	1.181.941	2,53
7414 – Cabo ou cordoalha	»	1.226.532	11.969.002	9,76
7416 – Arame nu, simples ou galvanizado	»	14.795.431	44.080.274	2,98
7420 – Arquivos e fichários	»	15.489	264.718	17,09
7429 – Mobílias, móveis e peças avulsas, n. e.	»	4.657	72.619	15,59
7435 – Lâminas de fôlha-de-flandres	»	51.670.911	147.348.002	2,85
7439 – Obras de fôlha-de-flandres, n. e.	»	14.576	150.374	10,31
7440 – Cadeados, fechaduras, trincos, molas e semelhantes	»	21.950	535.362	24,39
7444 – Parafusos, porcas e semelhantes	»	296.150	3.099.777	10,47
7445 – Arestas, pinos, rebites e semelhantes	»	145.390	1.241.050	8,54
7448 – Torneiras, registros e válvulas	»	366.390	6.175.214	16,85
7449 – Artigos para confecções e instalações, n. e.	»	254.083	2.344.943	9,23
7452 – Caixilharia, grades e portões	»	148	2.281	15,41
7454 – Grandes depósitos ou tanques para instalações industriais	»	538.803	3.352.389	6,22
7456 – Postes e torres para cabos de transmissão elétrica	»	12.102	37.325	3,08
7459 – Obras para construções, n. e.	»	7.604.714	28.194.507	3,71

1944

MERCADORIAS	UNIDADE	QUANTIDADE	VALOR A BORDO NO BRASIL (Cr$)	
			VALOR TOTAL	VALOR MÉDIO POR UNIDADE
7460 – Acessórios para máquinas de indústria açucareira	Kg	664.421	2.368.411	3,5
7461 – Acessórios para máquinas de indústria de cimento	»	919.048	2.660.296	2,8
7462 – Acessórios para máquinas de indústria de calçados	»	7.958	810.933	101,9
7463 – Acessórios para máquinas de indústria de couros e peles	»	6.811	265.578	38,9
7465 – Acessórios para máquinas de indústria de mineração	»	254.811	3.457.892	13,57
7466 – Acessórios para máquinas de indústrias siderúrgica e metalúrgica	»	5.091.479	24.229.018	4,76
7467 – Acessórios para máquinas de indústria têxtil	»	203.527	10.062.526	49,44
7469 – Acessórios para máquinas, n. e	»	738.988	16.252.460	21,99
7477 – Trilhos, cremalheiras e acessórios	»	56.640.490	87.407.398	1,54
7480 – Agulhas para costura, "crochet", "tricot" e semelhantes	»	21.855	11.952.031	546,88
7483 – Fogareiros, fornos e semelhantes	»	5.597	138.630	24,77
7484 – Objetos para cima de mesa, parede ou teto, de adôrno ou fantasia	»	25	2.610	104,40
7485 – Artigos para escritório	»	7.338	406.953	55,4
7486 – Objeto de uso doméstico ou pessoal	»	5.604	52.205	9,3
7487 – Tubos flexíveis	»	92.048	359.826	3,9
7488 – Tubos, exclusive os flexíveis	»	27.266.224	92.563.367	3,3
7490 – Recipiente para condução de mercadorias	»	8.102.873	28.308.990	3,4
7492 – Cadernais, moitões, polés e semelhantes	»	12.597	197.873	15,7
7493 – Correntes	»	183.870	1.534.131	8,3
7494 – Obras cromadas, douradas, niqueladas, ou prateadas, n. e	»	4.794	186.011	38,8
7495 – Obras envernizadas, galvanizadas ou pintadas, n. e	»	330.272	3.083.554	9,4
7496 – Obras para instalações sanitárias	»	9	877	97,4
7497 – Obras esmaltadas, n. e	»	6.297	160.226	25,4
7499 – Não especificadas	»	679.559	5.053.183	7,4
7500 – 7599 – *De outros metais de uso corrente*	»	1.506.524	22.899.717	15,2
7500 – 7519 – *De chumbo e estanho*	»	55.156	239.468	4,3
7507 – Canos de chumbo	»	4.374	48.291	11,04
7509 – Manufaturas de chumbo, n. e	»	50.419	185.224	3,6
7519 – Manufaturas de estanho	»	363	5.953	16,4
7520 – 7579 – *De cobre*	»	1.219.343	20.408.337	16,7
7520 – Cadeados, fechaduras, trincos, molas e semelhantes, de cobre	»	213	11.711	54,9
7521 – Bicos de cobre para gás	»	513	195.899	381,8
7524 – Parafusos, porcas e semelhantes de cobre	»	4.368	211.325	48,3
7526 – Peças de cobre para instalações sanitárias	»	587	96.687	164,7
7528 – Torneiras, registros e válvulas de cobre	»	28.807	1.091.697	37,9
7529 – Artigos de cobre para instalações, n. e	»	3.148	110.815	35,2
7536 – Arame nu de cobre	»	568.558	5.657.539	9,9
7537 – Tela de arame de cobre	»	40.841	4.925.496	120,6
7544 – Fechos de cobre para bôlsas, malas e semelhantes	»	33	18.977	575,1
7549 – Artigos de cobre para confecções, n. e	»	1.515	97.582	64,4
7550 – Adereços e objetos semelhantes de cobre para adôrno pessoal	»	2.593	916.887	353,6
7554 – Objetos de cobre para cima de mesa, parede ou teto, de adôrno ou fantasia	»	4.036	640.217	158,6
7555 – Artigos de cobre para escritório	»	3	7.940	2.646,6
7556 – Objetos de cobre para serviço de mesa	»	1.790	381.527	213,1
7560 – Acessórios de cobre para máquinas de indústria açucareira	»	5.371	92.960	17,3
7567 – Acessórios de cobre para máquinas de indústria têxtil	»	3.466	168.560	48,6
7569 – Acessórios de cobre para máquinas, n. e	»	8.030	281.844	35,1
7573 – Fogareiros de cobre	»	181	10.243	56,5
7574 – Obras de bronze e outras ligas de cobre	»	123.962	689.380	5,5
7575 – Fôlhas de cobre para pratear ou dourar	»	1.393	112.412	80,7
7577 – Tubos de cobre	»	232.342	3.478.445	14,97
7579 – Obras de cobre, n. e	»	187.593	1.210.194	6,4
7580 – 7589 – *De zinco*	»	230.010	2.183.650	9,4
7583 – Chapas de zinco	»	220.021	2.100.841	9,5
7589 – Obras de zinco, n. e	»	9.989	82.818	8,2
7590 – 7599 – *De outros metais de uso corrente*	»	2.015	68.253	33,8
7598 – Tipos, espaços e semelhantes para tipografia	»	1.674	43.920	26,2
7599 – Não especificadas	»	341	24.333	71,3
7600 – 7699 – *De metais de uso especial*	»	118.861	3.334.666	28,0
7603 – Chapas de alumínio	»	8.780	132.942	15,1
7609 – Manufaturas de alumínio, n. e	»	98.794	1.249.052	12,64
7664 – Molibdênio em fio	»	534	432.321	809,4
7679 – Manufaturas de níquel	»	9.186	608.065	66,1
7684 – Tungstênio ou volfrâmio em fio	Grama	482.319	814.560	1,6
7699 – Não especificadas	Kg	1.082	97.726	90,3
7800 – 7880 – *De louça e vidro*	»	9.592.180	56.808.841	5,9
7815 – Lâminas de vidro polidas, sem aço	»	373.026	2.735.726	7,3
7819 – Lâminas de vidro para vidraças, clarabóias, navios e outros usos	»	7.683.214	28.086.819	3,6
7820 – Azulejos, ladrilhos e guarnições de louça e vidro	»	130.487	576.346	4,4
7826 – Artigos sanitários de louça e vidro	»	321.944	4.053.046	12,5
7839 – Artigos de louça e vidro para escritório	»	51	3.490	68,4
7843 – Botões ou marcas de louça e vidro	»	46	17.445	379,2
7849 – Artigos de louça e vidro para confecções n. e	»	569	49.268	86,5
7859 – Artigos de louça e vidro para laboratórios	»	47.056	2.812.787	59,7
7869 – Acessórios de louça e vidro para máquinas	»	3.975	217.347	54,6
7871 – Louça para resistir ao fogo	»	82.142	989.628	12,0
7864 – Objetos de louça para cima de mesa, parede ou teto, de adôrno ou fantasia	»	11.399	1.190.838	104,4
7876 – Objetos de louça para serviço de mesa	»	344.475	6.427.350	18,6
7879 – Manufaturas de louça, n. e	»	4.890	256.828	52,5
7881 – Empôlas ou bulbos de vidro para lâmpadas elétricas	»	85.514	717.162	8,3
7882 – Garrafas, frascos e potes de vidro	»	239.133	1.402.765	5,8
7883 – Garrafões de vidro	»	8.431	94.198	11,1
7884 – Objetos de vidro para cima de mesa, parede ou teto, de adôrno ou fantasia	»	41.947	2.008.374	47,8

1944

MERCADORIAS	UNIDADE	QUANTIDADE	VALOR A BORDO NO BRASIL (Cr$)	
			VALOR TOTAL	VALOR MÉDIO POR UNIDADE
85 – Mangas ou chaminés de vidro	Kg	19.453	534.455	27,47
86 – Objetos de vidro para serviço de mesa	»	140.792	2.856.772	20,29
87 – Tubos de vidro	»	19.577	507.727	25,93
89 – Manufaturas de vidro, n. e.	»	33.159	1.270.461	38,31
00 – 8399 – DE MATÉRIAS PRIMAS TÊXTEIS	»	544.391	61.947.736	113,79
00 – 8199 – *De têxteis de origem vegetal*	»	410.181	41.922.725	102,21
00 – 8099 – *De algodão*	»	251.144	12.913.154	51,42
19 – Tecidos crus	»	944	50.743	53,75
24 – Tecidos estampados	»	2.605	289.632	111,18
27 – Tecidos tintos	»	2.380	156.277	65,66
32 – Panos para forros	»	1.435	170.924	119,11
34 – Lonas	»	140.217	3.057.443	21,81
36 – Panos para encapar livros	»	191	11.307	59,20
37 – Fitas isolantes	»	51.869	1.875.864	36,17
38 – Lamé dourado ou prateado e tecidos semelhantes	»	188	30.276	161,04
39 – Tecidos, n. e.	»	1.704	458.210	268,90
40 – Passamanaria	»	1	942	942,00
44 – Cardaços, cordões e tranças	»	502	58.344	116,22
49 – Artigos para confecções, n. e.	»	5.336	2.526.286	473,44
59 – Artigos para decoração e ornamentação	»	5	3.985	797,00
67 – Acessórios para máquinas de indústria têxtil	»	2.065	127.192	61,59
69 – Acessórios para máquinas, n. e.	»	6.229	278.007	44,63
75 – Gravatas	»	743	159.280	214,37
77 – Meias	»	236	77.592	328,78
78 – Roupa feita	»	4.494	1.437.824	319,94
79 – Artigos de uso pessoal, n. e.	»	1.001	608.059	607,45
79 – Artigos de uso doméstico	»	877	797.837	909,73
94 – Cordoalha	»	23.109	551.720	23,87
97 – Oleados	»	2.861	50.157	17,53
99 – Não especificadas	»	2.152	135.253	62,85
00 – 8199 – *De cânhamo, juta, linho e outras fibras vegetais*	»	159.037	29.009.571	182,41
00 – 8119 – *De cânhamo*	»	7.456	92.449	12,40
14 – Cordoalha de cânhamo	»	19	667	35,11
19 – Manufaturas de cânhamo, n. e.	»	7.437	91.782	12,34
00 – 8139 – *De juta*	»	7.165	137.804	19,23
00 – 8189 – *De linho*	»	139.242	28.389.763	203,89
09 – Tecidos de linho	»	115.902	17.423.909	150,33
06 – Roupas de linho de cama ou mesa	»	11.030	7.803.645	707,49
09 – Artigos de linho de uso pessoal	»	2.809	2.112.771	752,14
84 – Cordoalha de linho	»	604	51.038	84,50
89 – Manufaturas de linho, n. e.	»	8.897	998.400	112,22
00 – 8199 – *De outras fibras vegetais*	»	5.174	389.555	75,29
04 – Cordoalha de outras fibras vegetais	»	49	2.166	44,20
07 – Mangueiras de outras fibras vegetais	»	4.154	378.929	91,22
09 – Manufaturas de outras fibras vegetais, n. e.	»	971	8.460	8,71
00 – 8299 – *De têxteis de origem animal*	»	130.976	18.105.103	138,23
00 – 8249 – *De lã*	»	129.165	17.138.558	132,69
09 – Tecidos de lã	»	35.531	6.321.553	177,92
– Alcatifas e tapetes de lã	»	15.063	4.379.265	290,73
01 – Cobertores de lã	»	2.682	264.807	98,73
02 – Chapéus simples de feltro	Um	2.434	225.854	92,79
08 – Roupa feita, de lã	Kg	5.021	1.540.736	306,86
09 – Artigos de lã de uso doméstico ou pessoal, n. e.	»	1.613	567.955	352,11
14 – Peças de lã para máquinas	»	41.331	3.579.036	86,59
16 – Feltro	»	6.753	157.832	23,37
18 – Trapos, ourelas e retalhos de lã	»	20.970	96.598	4,61
19 – Manufaturas de lã, n. e.	»	13	4.922	378,62
00 – 8289 – *De sêda*	»	1.811	966.545	533,71
01 – Gase de sêda gomada para peneiras	»	34	76.859	2.260,56
09 – Tecidos de sêda, n. e.	»	53	24.239	459,04
09 – Artigos de sêda para confecções	»	91	58.501	642,87
08 – Roupa feita de sêda	»	186	171.799	923,65
09 – Artigos de sêda de uso doméstico ou pessoal, n. e.	»	694	394.895	569,01
09 – Manufaturas de sêda, n. e.	»	753	240.252	319,06
00 – 8399 – *De têxteis sintéticos*	»	3.234	1.919.908	593,66
89 – 8389 – *De "rayon", viscose e semelhantes*	»	3.049	1.848.376	606,22
09 – Tecidos de "rayon", viscose e semelhantes	»	466	305.956	656,56
08 – Roupa feita de "rayon", viscose e semelhantes	»	488	277.879	569,42
09 – Manufaturas de "rayon", viscose e semelhantes, n. e.	»	2.095	1.264.541	603,60
09 – Manufaturas de outros têxteis sintéticos, n. e.	»	185	71.532	386,66
99 – 8499 – DE MATÉRIAS PLÁSTICAS	»	157.109	11.019.905	70,14
39 – 8439 – *De celulóide*	»	42.815	2.272.436	53,08
39 – Grampos, pentes, travessas e semelhantes de celulóide	»	576	59.799	103,82
39 – Lâminas de celulóide	»	41.634	2.109.021	50,66

1944

MERCADORIAS	UNIDADE	QUANTIDADE	VALOR A BORDO NO BRASIL (Cr$)	
			VALOR TOTAL	VALOR MÉDIO POR UNIDADE
8439 – Manufaturas de celulóide, n. e.	Kg	605	103.616	171
8440 – 8499 – *De baquelite, galalite e semelhantes*	»	114.294	8.747.469	76
8443 – Botões ou marcas de matérias plásticas	»	9.742	1.448.700	148
8444 – Fechos de matérias plásticas para bôlsas e semelhantes	»	100	12.831	128
8445 – Cabos, castões e ponteiras de matérias plásticas para bengalas e chapéus-de-sol	»	544	85.548	157
8479 – Artigos de matérias plásticas de uso pessoal	»	33.814	4.321.209	127
8481 – Bolas de matérias plásticas para bilhares e semelhantes	»	5.047	414.768	82
8485 – Artigos de matérias plásticas para escritório	»	1.822	276.844	151
8496 – Objetos de matérias plásticas de uso doméstico	»	2.524	203.131	80
8499 – Não especificadas	»	60.701	1.984.438	32
8500 – 8999 – PRODUTOS QUÍMICOS, FARMACÊUTICOS E SEMELHANTES	»	154.022.458	471.708.219	3
8500 – 8599 – *Produtos químicos orgânicos*	»	5.789.558	60.639.385	10
8502 – Ácido cítrico	»	46.060	633.983	13
8503 – Ácido fórmico	»	156.820	1.507.635	9
8504 – Ácido lático	»	43.544	623.349	14
8505 – Ácido oxálico	»	316.285	2.623.648	16
8507 – Ácido tânico	»	6.626	443.660	66
8508 – Ácido tartárico	»	237.697	7.060.434	29
8509 – Ácidos orgânicos, n. e.	»	250.692	3.580.736	14
8519 – Alcoóis	»	42.781	495.158	11
8521 – Açúcares e edulcorantes, naturais ou artificiais	»	114.359	2.492.573	21
8522 – Cânfora sintética	»	29.648	1.145.649	38
8525 – Formol	»	485.723	1.807.207	3
8531 – Clorofórmio	»	61.852	799.315	12
8539 – Éteres e seus derivados, n. e.	»	60.369	1.014.454	16
8547 – Naftalina	»	177.404	1.068.025	6
8552 – Nitrobenzól, nitrotoluóis, clorobenzóis, e clorodinitrobenzóis	»	247.428	1.645.146	6
8559 – Intermediários para fabricação de anilinas, n. e.	»	321.235	10.395.014	32
8567 – Fenol	»	81.816	1.089.948	13
8571 – Acetato de cálcio	»	7	469	67
8572 – Sais de cromo	»	2.128	27.875	13
8574 – Prussiato amarelo (Ferrocianeto de potássio)	»	72.508	811.283	11
8575 – Ferrocianeto de sódio	»	27.862	186.578	6
8576 – Cianeto de potássio	»	4.106	98.037	23
8577 – Cianeto de sódio	»	142.352	997.828	7
8578 – Tártaro emético (Tartarato de antimônio e potássio)	»	2.492	77.224	30
8589 – Produtos químicos orgânicos para análise	»	2.872	167.931	58
8591 – Deshidratantes para álcool	»	53.536	156.902	2
8599 – Não especificados	»	2.801.356	19.689.324	7
8600 – 8699 – *Sais minerais*	»	48.019.154	98.018.037	2
8601 – Bicarbonato de sódio	»	3.113.719	4.720.238	1
8602 – Alvaiade de chumbo (Carbonato básico de chumbo)	»	627.905	2.933.288	4
8604 – Carbonato neutro e bicarbonato de amônio	»	464.060	1.844.359	3
8606 – Potassa (Carbonato neutro de potássio)	»	139.095	632.866	4
8607 – Barrilha (Carbonato neutro de sódio)	»	18.237.837	19.910.167	1
8610 – Cloreto de cobalto	»	21	2.511	119
8612 – Cloreto de bário	»	9.111	23.428	2
8613 – Cloreto de cálcio	»	778.112	827.797	1
8614 – Cloreto de estanho	»	66	3.621	54
8615 – Cloreto de zinco	»	51.894	278.073	5
8616 – Iodeto de potássio	»	7.786	591.712	75
8619 – Sais halóides, n. e.	»	722.649	3.682.059	5
8620 – Clorato de potássio	»	636.134	8.315.907	13
8621 – Clorato de sódio	»	5.495	26.722	4
8624 – Perclorato de amônio	»	4	353	88
8633 – Hipoclorito de cal ou cálcio (Cloreto de cal)	»	1.067.491	2.225.823	2
8640 – Nitrato de amônio	»	18.237	143.517	7
8642 – Nitrato de chumbo	»	9.802	70.222	7
8646 – Nitrato de potássio	»	1.386.107	5.157.919	3
8647 – Nitrato de sódio	»	4.945.353	4.972.841	1
8649 – Nitratos e nitritos, n. e.	»	136.754	720.307	5
8651 – Sulfeto de antimônio	»	74.876	674.956	9
8657 – Sulfeto de sódio	»	2.122.644	4.322.583	2
8659 – Sulfetos, n. e.	»	2.082	19.986	9
8660 – Sulfato de alumínio	»	1.851.734	2.623.051	1
8662 – Sulfato de bário	»	427.862	1.094.514	2
8664 – Sulfato de cobre	»	984.321	3.093.081	3
8665 – Sal amargo ou sulfato de magnésio	»	271.184	524.792	1
8666 – Pedra hume	»	73.987	180.339	2
8667 – Sal de Glauber (Sulfato neutro de sódio)	»	5.234.816	4.081.935	1
8669 – Sulfatos e alumens, n. e.	»	185.356	792.981	4
8679 – Sulfitos, hidrosulfitos e hiposulfitos	»	980.155	4.005.319	4
8681 – Sais halóides para análise	»	92	5.150	55
8690 – Cromato de potássio	»	34.790	237.885	6
8691 – Cromato de sódio	»	229.324	1.095.013	4
8692 – Sais de cromo, n. e.	»	23.810	168.272	7
8693 – Arseniato de chumbo	»	1.439.957	9.450.276	6
8695 – Boratos	»	257.060	462.017	1
8696 – Silicato de potássio	»	3.451	15.247	4
8697 – Silicato de sódio	»	93.555	172.916	1
8699 – Não especificados	»	1.370.466	7.913.994	5
8700 – 8799 – *Outros produtos químicos inorgânicos*	»	42.908.358	106.438.185	2

1944

MERCADORIAS	UNIDADE	QUANTIDADE	VALOR A BORDO NO BRASIL (Cr$)	
			VALOR TOTAL	VALOR MÉDIO POR UNIDADE
3701 – Ácido bórico	Kg	305.827	1.269.173	4,14
3706 – Ácido fosfórico	»	189.070	1.183.550	6,25
3709 – Ácidos minerais, n. e.	»	77.805	698.343	8,97
3712 – Anhidrido arsenioso ou arsênico branco	»	1.766.825	5.607.649	3,17
3736 – Potassa cáustica (Hidróxido de potássio)	»	197.454	1.067.120	5,40
3737 – Soda cáustica (Hidróxido de sódio)	»	35.808.625	69.983.505	1,95
3750 – Óxido de cobalto	»	18.932	1.901.392	100,43
3751 – Óxido de antimônio	»	83.037	758.298	9,13
3752 – Litargírio, mínio ou zarcão (Óxido de chumbo)	»	330.179	1.597.079	4,83
3754 – Vermelho de ferro (Óxido de férro-férrico)	»	165.864	879.312	5,30
3755 – Óxido ferroso férrico (Magnético)	»	336.606	1.322.271	0,98
3756 – Magnésia calcinada (Óxido de magnésio)	»	92.758	239.962	2,58
3757 – Óxido de titânio	»	57.772	500.824	8,66
3758 – Alvaiade de zinco (Óxido de zinco)	»	1.690.107	7.783.661	4,60
3759 – Óxidos, n. e.	»	120.163	1.016.172	8,45
3764 – Água oxigenada	»	97.533	1.678.517	17,20
3769 – Peróxidos, bióxidos e superóxidos, n. e.	»	841	70.557	83,89
3780 – Ácidos, alcalis e anhidridos para análise	»	4.602	36.310	7,89
3789 – Produtos químicos para análise, n. e.	»	1.592	50.968	32,01
3790 – Amônia líquida ou em solução aquosa	»	12.730	66.650	5,23
3791 – Amônia comprimida	»	114.557	974.015	8,50
3793 – Hidrosulfitos estabilizados pelo formol ou acetona	»	129.792	1.085.656	8,36
3794 – Gases compostos	»	1.153.979	4.464.241	3,86
3795 – Produtos químicos agressivos, sujeitos a lic nça do Ministério da Guerra	»	44.997	531.400	11,80
3799 – Não especificados	»	106.711	1.671.560	15,66
3800 – 8899 – *Drogas, medicamentos e preparações farmacêuticas*	»	1.022.384	123.576.198	120,87
3809 – Adesivos e emplastros	»	62.005	3.227.868	52,05
3811 – Cafeína e seus sais	Grama	1.206.573	181.500	0,15
3812 – Cocaína e seus sais	»	14.000	92.285	6,59
3816 – Quinino e seus sais	»	240.535	357.689	1,48
3817 – Estriquinina e seus sais	»	180.807	95.578	0,52
3818 – Teobromina e seus sais	»	655.430	93.122	0,14
3819 – Alcalóides n. e.	»	1.978.540	1.850.513	0,93
3824 – Extratos medicinais	Kg	31.821	2.016.857	63,38
3829 – Alcoolatos, tinturas medicinais e semelhantes, n. e.	»	26.543	714.154	29,90
3832 – Comprimidos e pastilhas comprimidas medicinais	»	16.054	11.728.313	730,55
3836 – Pastilhas e tabletes medicinais	»	12.214	2.845.726	232,98
3838 – Pílulas e drágeas medicinais	»	3.033	1.416.345	466,97
3839 – Cápsulas, grânulos e semelhantes, n. e.	»	13.783	8.836.184	641,09
3849 – Injeções medicinais	Grama	27.752.719	23.517.767	0,84
3859 – Medicamentos opoterápicos, substâncias organoterapêuticas e outros produtos opoterápicos	Kg	8.534	2.831.300	331,76
3866 – Metais e metalóides coloidais	Grama	222.062	154.391	0,69
3867 – Metais preciosos em preparações químicas	»	564.542	242.084	0,42
3871 – Creolina e semelhantes	Kg	213.289	1.169.026	5,48
3872 – Lisol e semelhantes	»	973	10.698	10,99
3874 – Preparações nutritivas e dietéticas	»	7.789	160.541	20,61
3877 – Preparações purgativas	»	20.215	586.344	29,00
3889 – Séruns, vacinas e semelhantes, n. e.	Grama	2.093.204	1.661.891	0,79
3891 – Bálsamos, pomadas medicinais e semelhantes	Kg	9.104	1.462.196	160,61
3892 – Elixires, licores, vinhos e xaropes medicinais	»	8.947	352.849	39,43
3893 – Emulsões e óleos medicinais	»	16.432	861.534	52,43
3895 – Glucosidades	»	5.669	1.605.794	283,25
3896 – Gotas medicinais	»	1.692	684.844	404,75
3897 – Sabonetes medicinais	»	1.880	29.442	15,66
3898 – Ácido ascórbico (Vitamina C) e outras vitaminas	»	6.105	5.448.074	892,39
3899 – Não especificados	»	521.402	49.341.289	94,63
3900 – 8999 – *Adubos químicos e outros produtos*	»	56.283.004	83.036.414	1,48
3900 – 8939 – *Adubos químicos*	»	54.940.519	55.131.721	1,00
3903 – Cianamida de cálcio	»	179.835	306.058	1,70
3904 – Sulfato de amônio	»	29.937	43.769	1,46
3907 – Salitre do Chile (Nitrato de sódio impuro)	»	37.949.463	39.641.836	1,04
3916 – Fosfatos naturais	»	531.865	615.342	1,15
3918 – Superfosfatos de cálcio	»	5.816.310	4.210.488	0,72
3925 – Cloreto de potássio	»	2.181.635	2.847.319	1,30
3927 – Sulfato de potássio	»	275.331	439.043	1,59
3936 – Salitre (Nitrato de potássio impuro)	»	10.978	74.906	6,82
3939 – Adubos químicos, n. e.	»	7.965.165	6.952.960	0,87
3940 – 8999 – *Outros produtos*	»	1.342.485	27.904.693	20,79
3949 – Massas ou pastas	»	38.035	292.947	7,70
3959 – Perfumarias	»	73.905	12.847.981	173,84
3965 – Inseticidas e semelhantes para a lavoura	»	186.952	1.664.467	8,90
3969 – Inseticidas e semelhantes, n. e.	»	313.628	2.667.526	8,50
3974 – Preparações a base de sais de ouro, prata e platina, para indústria de cerâmica	Grama	260.050	1.049.845	4,03
3979 – Preparações, n. e.	Kg	76.269	1.379.668	18,08
3989 – Preparações para análise	»	53.279	433.369	8,13
3993 – Colas preparadas	»	32.374	550.421	17,00
3996 – Reveladores e fixadores para fotografia	»	10.784	475.952	44,13
3997 – Super carburantes e anti-detonantes	»	1.337	20.710	15,48
3999 – Não especificados	»	555.653	6.521.807	11,73

1944

MERCADORIAS	UNIDADE	QUANTIDADE	VALOR A BORDO NO BRASIL (Cr$)	
			VALOR TOTAL	VALOR MÉDIO POR UNIDADE
9000 – 9999 – MANUFATURAS DIVERSAS	Kg	98.811.381	2.359.120.393	25,90
9000 – 9099 – *Aparelhos, instrumentos, máquinas e objetos, físicos, químicos, matemáticos e óticos*	»	722.616	66.029.087	91,37
9019 – Instrumentos para desenho	»	5.505	893.087	162,2
9029 – Aparelhos para demonstração e ensaio	»	9.748	1.150.504	118,02
9049 – Aparelhos e instrumentos para geodésia, topografia e levantamento de planos	»	5.295	1.557.247	294,09
9051 – Contadores e registradores de gás	»	119.039	2.279.809	19,15
9052 – Densímetros e areômetros	»	405	78.113	192,87
9053 – Hidrômetros	»	31.494	1.513.119	48,04
9054 – Micrômetros	»	1.155	493.117	426,9
9058 – Termômetros (1)	»	8.621	4.788.488	555,4
9059 – Aparelhos para medida, calibração e verificação, n. e	»	33.560	5.643.531	168,
9065 – Objetivas oculares, condensadores e lentes	»	1.386	467.087	337,
9066 – Óculos	»	18.001	6.028.788	334,9
9068 – Vidros para óculos	»	12.930	3.314.419	256,3
9069 – Aparelhos de observação e ótica, n. e	»	6.302	2.603.301	413,
9080 – Máquinas fotográficas	»	3.372	566.131	167,
9081 – Placas ou rolos para fotografia	»	330.152	16.572.084	50,1
9084 – Cinematógrafos	»	2.826	257.625	91,1
9085 – "Films" cinematográficos impressos	»	37.440	9.257.137	247,2
9086 – "Films" cinematográficos virgens	»	33.235	3.526.207	106,
9087 – Aparelhos sonoros para cinematografia	»	2.341	173.470	74,1
9088 – Acessórios para cinematógrafos	»	4.022	560.344	139,3
9089 – Acessórios para fotografia, n. e	»	4.863	469.138	96,4
9092 – Aparelhos e dispositivos sonoros	»	1.035	55.872	53,9
9095 – Gasogêneos	»	24.212	1.224.348	50,5
9096 – Instrumentos para laboratórios industriais	»	11.435	923.714	80,7
9099 – Não especificados	»	14.242	1.632.407	114,6
9100– 9199 – *Aparelhos, instrumentos e objetos de cirurgia, medicina, odontologia e veterinária*	»	249.533	36.725.019	147,1
9104 – Agulhas para injeções de ferro e aço	Grama	178.606	191.188	1,07
9105 – Agulhas para injeções, exclusive as de ferro e aço	»	27.288	17.042	0,6
9124 – Aparelhos ortopédicos	Kg	774	133.713	172,7
9132 – "Categut", crina e semelhantes para suturas e drenos de borracha ou metal	»	1.914	997.891	521,8
9134 – Gase em tiras e ataduras	»	4.907	81.663	16,6
9139 – Curativos cirúrgicos, n. e	»	1.601	164.179	102,
9144 – Mesas para operações	»	8.014	518.698	64,7
9149 – Aparelhos, instrumentos e objetos de cirurgia, n. e	»	4.917	2.287.830	465,
9161 – Cadeiras para dentista	»	2.847	128.256	45,
9162 – Dentes artificiais	»	1.827	2.379.841	1.302,5
9169 – Aparelhos, instrumentos e objetos para odontologia, exclusive os elétricos, n. e	»	8.438	2.673.312	316,8
9191 – Artigos de borracha	»	8.243	1.413.911	171,5
9196 – Preparações para dentista	»	57.468	9.339.851	162,52
9197 – Seringas de vidro graduadas	»	27.890	7.070.706	253,5
9199 – Não especificados	»	120.485	9.326.938	77,4
9300 – 9399 – *Instrumentos de música, relojoaria e aparelhos de mecanismo delicado*	»	120.991	6.642.317	54,90
9300 – 9349 – *Instrumentos de música*	»	107.731	4.890.153	45,39
9309 – Instrumentos de corda e acessórios	»	4.838	215.098	44,46
9319 – Instrumentos de percussão e acessórios	»	80	10.753	134,4
9329 – Instrumentos de sopro e acessórios	»	123	192.501	1.565,04
9331 – Harmônicas	»	15	6.591	439,4
9336 – Pianos	Um	13	73.495	5.653,
9337 – Acessórios para pianos	Kg	4.343	267.302	61,
9342 – Gramofones, vitrolas e semelhantes	»	1.080	124.435	115,
9343 – Discos para vitrolas e semelhantes	»	90.064	2.861.149	31,
9344 – Acessórios para vitrolas e semelhantes	»	4.945	1.121.538	226,
9349 – Instrumentos de música e acessórios, n. e	»	32	17.291	540,
9360 – 9389 – *Relojoaria*	»	13.242	1.746.157	131,
9369 – Despertadores	»	8.360	663.848	79,
9370 – Relógios de algibeira ou de pulso	»	66	312.245	4.730,
9371 – Relógios de cima de mesa, de parede, de pendurar e de pousar no chão ou de armário	»	913	120.688	132,
9375 – Relógios registradores de frequência	»	1.646	219.613	133,
9378 – Relógios próprios para logradouros públicos, edifícios e torres	»	424	45.600	107,
9379 – Relógios, n. e	»	1.506	237.190	157,
9388 – Vidros para relógios	»	209	128.887	616,
9389 – Peças soltas e maquinismos para relógios	»	118	18.086	153.
9399 – Aparelhos de mecanismo delicado, n. e	»	18	6.007	333,
9400 – 9499 – *Cutelaria, ferramentas e outros utensílios*	»	2.155.871	63.035.719	29,
9400 – 9409 – *Cutelaria*	»	54.589	2.024.551	37,
9401 – Canivetes	»	10	2.670	267,
9402 – Facas	»	18.304	614.812	33,
9405 – Navalhas	»	7.986	543.073	68,
9407 – Terçados ou facões de mato	»	26.989	767.952	28,
9408 – Tesouras	»	1.300	96.005	73,
9409 – Cutelaria, n. e	»	0	39	

(1) Classe aberta em 1944.

1944

MERCADORIAS	UNIDADE	QUANTIDADE	VALOR A BORDO NO BRASIL (Cr$)	
			VALOR TOTAL	VALOR MÉDIO POR UNIDADE
410 – 9469 – *Ferramentas*	Kg	2.046.395	59.537,017	29,09
412 – Enxadas	»	24.010	272.155	11,33
413 – Facões grosseiros sem gume para cortar cana	»	10.074	212.735	21,11
415 – Machados	»	198.514	2.393.443	12,05
416 – Pás e picaretas	»	110.777	1.005.688	9,07
419 – Ferramentas grossas, n. e	»	50.577	606.826	11,99
444 – Limas de aço	»	477.518	13.150.975	27,54
446 – Níveis comuns de bôlha de ar	»	2.088	91.573	43,85
448 – Trenas ou fitas de medir	»	3.826	493.241	128,91
449 – Ferramentas e utensílios para artes e ofícios manuais, n. e	»	715.687	32.363.598	45,22
459 – Ferramentas e utensílios manuais para uso doméstico	»	10.599	191.054	18,02
469 – Ferramentas e utensílios para máquinas	»	442.725	8.755.729	19,77
480 – 9499 – *Outras ferramentas e utensílios*	»	54.887	1.474.151	26,86
493 – Garrafas térmicas e semelhantes	»	9.804	538.753	54,95
499 – Não especificados	»	45.083	935.398	20,74
500 – 9599 – *Máquinas, aparelhos elétricos e artigos eletrotécnicos*	»	10.116.798	269.303.273	26,62
503 – Aparelhos receptores de telefonia e telegrafia	»	256.125	25.855.905	100,95
504 – Aparelhos receptores de rádio-telefonia e rádio-telegrafia	»	11.773	1.751.775	148,79
505 – Aparelhos de rádio para uso doméstico e rádios-vitrolas	»	3.247	249.999	76,99
506 – Acessórios para rádios	»	68.336	7.876.010	115,25
508 – Válvulas e tubos para rádios	»	17.192	5.669.037	329,74
511 – Aparelhos eletro-dentários	»	3.041	390.459	128,39
518 – Empôlas e lâmpadas para aparelhos de raios x e semelhantes	»	3.533	1.689.413	478,18
519 – Aparelhos de eletricidade médica, n. e	»	76.728	6.135.245	79,96
520 – Acumuladores e baterias de acumuladores	»	113.273	2.259.441	170,22
522 – Geradores e semelhantes	»	1.116.263	27.349.882	24,50
523 – Geradores e semelhantes conjugados a máquinas, a vapor ou hidráulicas	»	49.064	1.875.990	38,23
524 – Geradores e semelhantes, conjugados a máquinas, a gás pobre ou álcool	»	22.290	978.592	43,90
525 – Motores	»	1.377.398	34.156.140	24,79
526 – Pilhas	»	372.603	3.685.641	9,89
527 – Transformadores estáticos	»	553.084	9.040.747	16,34
534 – Lâmpadas comuns para iluminação	»	784	116.147	148,14
535 – Lâmpadas especiais para iluminação	»	102.428	6.125.864	59,80
536 – Faróis, faroletes lanternas, projetores e outros sinais luminosos	»	21.180	1.163.635	7,72
539 – Artigos para iluminação, n. e	»	44.682	2.089.344	46,76
553 – Ferramentas elétricas	»	68.439	2.441.744	35,67
554 – Ferros de engomar	»	8	488	61,00
555 – Máquinas para encerar, varrer e semelhantes	»	23.755	1.132.843	47,68
556 – Máquinas e aparelhos elétricos para uso doméstico, n. e	»	2.121	120.435	56,78
557 – Máquinas e aparelhos elétricos para uso profissional, n. e	»	153.143	3.916.717	25,57
558 – Ventiladores, aspiradores de pó e semelhantes	»	195.404	4.188.603	21,43
562 – Fio de cobre nu ou simples para instalações elétricas	»	5.913	98.356	16,63
563 – Fio de cobre isolado para instalações elétricas	»	308.428	3.973.116	12,88
564 – Cabo ou cordoalha de cobre para instalações elétricas	»	593.624	6.134.063	10,33
572 – Carvões para eletricidade	»	1.161.974	11.604.444	9,98
575 – Isoladores de vidro	»	7.488	82.569	11,02
576 – Isoladores de matérias cerâmicas	»	100.251	1.061.302	10,58
578 – Painéis para instalações elétricas	»	415.414	17.303.834	41,65
581 – Peças de borracha, ebonite e semelhantes para instalações elétricas	»	105	14.720	140,19
582 – Peças de cobre para instalações elétricas	»	204.032	3.256.129	15,95
583 – Peças de zinco para instalações elétricas	»	41	4.151	101,24
585 – Peças de matérias plásticas para instalações elétricas	»	7.487	682.735	91,18
586 – Peças de ferro e aço para instalações elétricas	»	168.753	3.485.788	20,65
587 – Peças de louça e vidro para instalações elétricas	»	25.460	818.845	32,16
589 – Peças para instalações elétricas, n. e	»	1.176.643	24.065.477	20,45
590 – Aparelhos para medidas elétricas	»	120.582	4.148.398	34,40
591 – Amplificadores elétricos de som	»	999	95.379	95,47
592 – Aparelhos de sinalização elétrica, inclusive os para estradas de ferro	»	636.817	29.918.846	46,98
593 – Fornos, fornalhas indústrias e outros aparelhos eletrotérmicos, exclusive os fornos de metalurgia	»	94.310	1.773.311	18,80
594 – Elevadores elétricos	»	306.383	4.771.760	15,57
598 – Pararaios	»	28.833	771.790	26,76
599 – Não especificados	»	97.367	4.978.164	51,12
600 – 9699 – *Máquinas, aparelhos e utensílios para as indústrias*	»	23.122.594	328.351.868	14,20
610 – Arados e instrumentos aratórios	»	246.761	1.393.221	5,64
612 – Acessórios para arados	»	339.823	1.824.829	5,36
613 – Debulhadores	»	31.749	314.214	9,89
615 – Semeadeiras	»	8.299	89.154	10,74
616 – Tratores agrícolas	»	345.855	4.395.687	12,70
619 – Instrumentos e máquinas agrícolas, n. e	»	369.666	2.858.371	7,73
629 – Máquinas, aparelhos e utensílios para indústria de cerâmica e e vidro	»	31.651	624.887	19,74
634 – Máquinas, aparelhos e utensílios para indústria de couros e peles	»	64.650	969.751	15,00
636 – Máquinas, aparelhos e utensílios para indústria de calçados	»	13.241	396.501	29,94
638 – Máquinas, aparelhos e utensílios para indústria de borracha	»	272.761	5.257.239	19,27
641 – Máquinas, aparelhos e utensílios para indústria de celulose	»	8.597	288.600	33,56
645 – Máquinas, aparelhos e utensílios para indústria de óleos vegetais e seus derivados	»	116.259	2.255.725	19,40
646 – Máquinas, aparelhos e utensílios para indústria de papel	»	539.081	5.946.284	11,03

1944

MERCADORIAS	UNIDADE	QUANTIDADE	VALOR A BORDO NO BRASIL (Cr$)	
			VALOR TOTAL	VALOR MÉDIO POR UNIDADE
9639 – Máquinas, aparelhos e utensílios para indústrias químicas, n. e.	Kg	77.269	1.244.186	16,1
9640 – Máquinas, aparelhos e utensílios para beneficiamento de cereais e produtos agrícolas	»	6.079	131.398	21,6
9642 – Máquinas, aparelhos e utensílios para fabricação da cerveja	»	2.284	42.059	18,4
9643 – Máquinas, aparelhos e utensílios para fabricação de cigarros e semelhantes	»	30.412	541.502	17,8
9644 – Máquinas, aparelhos e utensílios para indústria de cacáu	»	20	14.723	736,1
9645 – Máquinas, aparelhos e utensílios para fabricação de açúcar e álcool	»	377.945	2.786.478	7,3
9647 – Máquinas, aparelhos e utensílios para indústria de pesca.	»	21.071	1.149.915	54,5
9649 – Máquinas, aparelhos e utensílios para indústrias alimentares, n. e.	»	50.165	986.526	19,
9651 – Máquinas, aparelhos e utensílios para fabricação de cimento	»	1.252.153	9.643.410	7,7
9655 – Máquinas, aparelhos e utensílios para indústria de mineração	»	1.969.661	28.492.538	14,
9656 – Máquinas, aparelhos e utensílios para indústria de petróleo	»	761.456	5.818.780	7,
9659 – Máquinas, aparelhos e utensílios para indústrias extrativas, n. e	»	79.183	2.027.848	25,
9662 – Máquinas, aparelhos e utensílios para fabricação de artefatos de metal	»	35.188	1.936.524	55,
9665 – Máquinas, aparelhos e utensílios para as indústrias siderúrgicas e metalúrgica	»	13.131.146	183.698.312	13,
9666 – Fornos metalúrgicos	»	1.139.716	12.596.578	11,
9669 – Máquinas, aparelhos e utensílios para trabalhar madeiras e metais	»	170.035	4.459.678	26,
9674 – Desnatadeiras	»	840	32.016	38,
9675 – Máquinas, aparelhos e utensílios para indústria de laticínios, n. e	»	4.588	201.588	43,
9683 – Descaroçadores e outras máquinas para beneficiar algodão	»	64.786	1.543.126	23,
9685 – Prensas para algodão	»	132.433	874.702	6,
9686 – Teares	»	46.139	523.613	11
9688 – Acessórios para máquinas de indústrias têxteis, n. e.	»	243.544	14.117.035	55
9689 – Máquinas, aparelhos e utensílios para as indústrias têxteis, n. e.		503.678	5.348.709	10,
9699 – Não especificados	»	634.410	23.526.161	37,
9700 – 9799 – *Outras máquinas e aparelhos*	»	21.925.804	414.589.834	18
9700 – Aquecedores de água e de ar para uso doméstico	»	26.211	1.492.339	56,
9702 – Aparelhos de sinalização	»	5.904	119.165	20,
9708 – Faróis, faroletes, lanternas, projetores e outros sinais luminosos.	»	22.233	817.206	36,
9712 – Prensas filtros	»	6.265	165.866	26,
9713 – Prensas hidráulicas	»	60.718	685.766	11
9715 – Prensas para numerar, marcar ou picotar papel	»	508	272.335	536,
9719 – Prensas, exclusive as para beneficiar algodão, n. e.	»	104.430	2.109.539	20,
9720 – Aparelhos de movimento e transmissão	»	388.764	2.825.865	7,
9724 – Guinchos manuais	»	187.978	4.176.698	22,
9725 – Guindastes, n. e.	»	2.282.707	31.562.463	13,
9726 – Aparelhos de transporte ou de transporte e elevação	»	1.865.792	23.488.539	12,
9727 – Rolamentos e esferas para mancais	»	125.150	7.598.686	60,
9732 – Turbinas a vapor	»	31.698	1.298.879	40,
9734 – Locomóveis	»	4.000	30.446	7,
9735 – Locomotivas para estabelecimentos agrícolas, industriais e de minas	Um	20	14.186.965	709.348,
9736 – Acessórios de ferro e aço para locomotivas	Kg	4.555.737	17.067.046	3
9737 – Acessórios para locomotivas, n. e.	»	315.585	5.341.219	16,
9738 – Locomotivas, n. e.	Um	20	37.508.793	1.875.439
9739 – Máquinas motrizes a vapor, n. e.	Kg	43.092	373.643	8
9741 – Máquinas e ferramentas pneumáticas	»	69.685	4.838.500	69,
9742 – Tornos	»	501.939	16.943.208	33
9743 – Máquinas ferramentas	»	424.984	19.678.392	46
9744 – Máquinas centrífugas	»	10.535	521.990	49
9750 – Máquinas motrizes a gás, petróleo, álcool, nafta ou ar quente	»	871.152	35.075.126	40
9755 – Moinhos de vento	»	99.166	1.460.438	14
9756 – Tratores, exclusive os agrícolas, rolos mecânicos, compressores a vapor, petróleo, álcool, essência ou eletricidade (1)	»	1.392.940	21.820.655	15
9757 – Turbinas hidráulicas	»	204.215	5.205.678	25
9758 – Velas para motores	»	27.701	2.792.636	100
9759 – Máquinas motrizes, n. e.	»	47.692	849.629	17
9760 – Máquinas para acondicionamento de ar	»	40.479	1.472.135	36
9762 – Compressores de ar	»	820.029	21.317.833	2
9763 – Compressores de amônia ou para máquinas frigoríficas	»	46.719	890.411	1
9764 – Geladeiras, refrigeradores e semelhantes	»	125.917	3.349.696	26
9765 – Acessórios para geladeiras, refrigeradores e semelhantes	»	50.736	2.579.244	5
9769 – Máquinas a ar comprimido e rarefeito, n. e.	»	6.535	125.499	1
9770 – Bombas hidráulicas	»	42.768	1.248.468	2
9771 – Bombas centrífugas	»	128.646	3.898.671	3
9772 – Bombas para gasolina ou para álcool-motor	»	32.879	771.182	23
9773 – Bombas, n. e.	»	251.067	12.799.800	5
9774 – Extintores portáteis de incêndio	»	36.573	885.298	24
9775 – Pulverizadores e aparelhos semelhantes para lavoura	»	2.690	113.607	42
9779 – Injetores e outros aparelhos de ar comprimido para pulverização e dispersão de matérias líquidas ou em pó, n. e.	»	6.136	557.018	90
9780 – Máquinas de costura	»	420.528	15.385.169	36
9781 – Máquinas de escrever	»	96.827	9.112.192	94
9782 – Máquinas para calcular, "Hollerith" e outros sistemas	»	75.505	12.008.938	15
9783 – Máquinas de germinar e incubar	»	1.666	71.991	4
9784 – Máquinas para usos profissionais	»	30.761	1.401.331	4
9785 – Máquinas para escritório, n. e.	»	105.327	2.861.450	2

(1) Classe aberta em 1944

1944

MERCADORIAS	UNIDADE	QUANTIDADE	VALOR A BORDO NO BRASIL (Cr$)	
			VALOR TOTAL	VALOR MÉDIO POR UNIDADE
786 – Máquinas para uso doméstico, n. e.	Kg	40.256	875.760	21,75
787 – Máquinas para registrar pagamentos	»	27.850	1.213.057	43,55
788 – Máquinas para tipografia	»	204.623	4.564.163	22,30
789 – Máquinas operatrizes, n. e.	»	443.527	9.461.452	21,33
790 – Alambiques, autoclaves, estufas e semelhantes	»	14.813	631.452	42,62
791 – Balanças	»	152.962	2.996.774	19,59
792 – Caldeiras	»	687.749	11.288.610	16,41
793 – Escavadores de alcatruzes, dragas sêcas e semelhantes	»	256.500	3.172.821	12,36
794 – Moínhos, exceto os de vento	»	56.006	1.084.865	19,37
795 – Fitas para máquinas de escrever e semelhantes	»	16.671	3.216.035	192,91
796 – Máquinas para conservação de estradas	»	1 000.393	11.452.869	11,44
797 – Máquinas para construção, execução e exploração de fornecimentos de água, luz, de outros serviços públicos e semelhantes.	»	10.736	306.237	28,52
798 – Máquinas para trabalhos de engenharia	»	574.410	8.548.987	14,88
799 – Não especificados	»	79.901	4.619.109	56,08
800 – 9899 – *Veículos e acessórios*	»	20.176.741	491.598.973	34,28
802 – Acessórios para motores de aeroplanos	»	7.279	1.977.376	271,65
803 – Instrumentos e objetos físicos para equipamento de aeroplanos.	»	9.009	1.082.190	120,12
804 – Acessórios para aeroplanos, n. e.	»	42.077	5.681.447	135,02
811 – Automóveis para passageiros	Um	15	608.725	40.581,66
812 – Caminhões. ônibus, ambulâncias e semelhantes	»	1.114	19.379.223	17.396,07
815 – Automóveis providos de tanque, guindaste, escada e aparelhagem semelhantes	»	19	1.074.653	56.560,68
817 – Automóveis para correr sôbre linbas férreas	»	6	77.283	12.880,50
820 – Businas para automóveis	Kg	13.513	387.707	28,69
821 – Chassis para automóveis de passageiros	Um	11	472.415	42.946,81
822 – Chassis para caminhões, ônibus, ambulâncias e semelhantes.	»	978	21.383.301	21.864,31
823 – Motores para automóveis	Kg	480.474	14.988.550	31,19
824 – Peças elétricas e instrumentos físicos para automóveis	»	133.943	8.219.088	61,36
825 – Radiadores para automóveis	»	28.315	604.336	21,34
826 – Peças de ferro e aço para automóveis	»	468.084	7.746.996	16,55
827 – Peças de vidro para automóveis	»	11.543	150.343	13,02
828 – Faróis, faroletes e lanternas para automóveis	»	17.464	337.070	19,30
829 – Acessórios para automóveis, n. e.	»	1.199.474	28.993.373	24,17
830 – Trens-unidades, elétricos	Um	1	3.369.631	3.369.631,00
832 – Acessórios para treus-unidades	Kg	12.588	502.293	39,90
833 – Vagonetes para estabelecimentos agrícolas, industriais e de minas	»	4.613.476	27.284.194	5,91
834 – Vagões para estradas de ferro	Um	4	499.034	124.758,50
835 – Acessórios para vagões, n. e.	Kg	395.741	2.271.000	5,73
836 – "Trucks", rodas, eixos, molas e outras peças da parte inferior de vagões	»	4.237.562	16.405.433	3,87
837 – Carros motores urbanos de tração elétrica	»	894.820	6.464.261	7,22
838 – Automotrizes	»	1.117	136.618	122,30
859 – Embarcações a gasolina, nafta e semelhantes	Um	5	6.715.779	1.343.155,80
869 – Embarcações a vela, a óleo ou a vapor	»	2	1.456.625	728.312,50
879 – Embarcações a remo	Kg	973	33.481	34,41
880 – Motocicletas	»	42.019	1.347.050	32,05
882 – Triciclos e bicicletas a pedal	»	20.990	740.182	35,26
886 – Acessórios de ferro e aço para velocípedes	»	39.205	1.576.741	40,21
888 – Acessórios para velocípedes, n. e.	»	121	7.554	62,42
890 – Acessórios para embarcações	»	622.965	18.459.210	29,63
891 – Instrumentos físicos para embarcações	»	18.144	2.938.283	161,94
892 – Câmaras de ar	»	39.927	2.279.071	57,08
893 – Pneumáticos	»	76.213	2.510.290	32,93
894 – Rodas maciças de borracha	»	1.101	20.546	18,66
896 – Acessórios de ferro e aço para veículos, n. e.	»	167.985	422.981	2,51
899 – Não especificados	»	2.416.993	282.994.640	15,15
900 – 9999 – *Vários artigos*	»	20.220.433	682.844.303	33,77
909 – Aparelhos e artigos ginásticos, desportivos e ortopédicos	»	2.154	399.789	185,60
915 – Foguetes para iluminação	»	5.893	163.512	1,54
916 – Fósforos	»	15	236	15,73
929 – Jogos	»	176	14.041	79,77
932 – Lápis	»	3.535	675.059	190,96
938 – Penas de escrever	»	5.939	823.697	138,69
939 – Artigos para escritório, n. e.	»	16.059	1.754.533	109,25
940 – Passamanaria dourada e prateada	»	1.348	342.215	253,86
943 – Botões ou marcas, n. e.	»	230	149.779	651,21
949 – Artigos para confecções, n. e.	»	7.974	511.053	64,08
953 – Espelhos e quadros	»	2.072	472.889	228,22
956 – Linoleo, congóleo e semelhantes	»	285.970	1.683.730	5,88
959 – Artigos para decoração e ornamentação, n. e.	»	5.378	469.722	87,34
962 – Cachimbos, boquilhas e piteiras	»	493	261.558	530,54
969 – Artigos para fumantes, n. e.	»	1.161	72.227	62,21
970 – Bagagens	»	79.881	4.882.866	61,12
972 – Chapéus simples, n. e.	Um	346	45.071	130,26
973 – Chapéus enfeitados, n. e.	»	884	137.557	155,60
974 – Chapéus-de-chuva ou sol	Kg	2	176	88,00
975 – Carteiras, bôlsas e semelhantes, n. e.	»	624	272.581	436,82
979 – Artigos de uso pessoal, n. e.	»	4.778	2.065.281	432,24
980 – Brinquedos, n. e.	»	9.264	539.181	58,20
982 – Caixas, escrínios e estojos, n. e.	»	2.818	336.659	119,46
984 – Lixa	»	267.419	6.194.837	23,16
985 – Artigos para iluminação, n. e.	»	3.146	203.596	64,71
986 – Artigos de uso doméstico, n. e.	»	3.699	609.541	164,78
987 – Artigos para toucador, n. e.	»	3.610	666.430	184,60
988 – Artigos religiosos, n. e.	»	366	53.483	146,12

1944

MERCADORIAS	UNIDADE	QUANTIDADE	VALOR A BORDO NO BRASIL (Cr$)	
			VALOR TOTAL	VALOR MÉDIO POR UNIDADE
9990 – Amostras	Kg	1.912	344.251	180,04
9993 – Barracas ou tendas de abrigo (1)	»	92.403	746.960	8,08
9994 – Desenhos, esboços, maquetes ou modelos	»	693	279.522	403,3
9996 – Artigos sanitários, n. e.	»	582	24.301	41,7
9997 – Obreias, cápsulas e hóstias	»	711	126.142	177,41
9999 – Não especificados	»	19.409.625	657.521.828	80,31
RESUMO POR CLASSE				
0000 – 0099 – CLASSE I – ANIMAIS VIVOS	Ton	6.522	21.698.490	3.327
0100 – 3999 – CLASSE II – MATÉRIAS PRIMAS	»	1.932.972	2.432.284.777	1.2
4000 – 4999 – CLASSE III – GÊNEROS ALIMENTÍCIOS	»	1.378.158	1.687.384.729	1.22
5000 – 9999 – CLASSE IV – MANUFATURAS	»	524.045	3.855.778.808	7.3
TOTAL GERAL DA IMPORTAÇÃO	»	3.841.697	7.997.146.804	2.1

(1) Classe aberta em 1944.

1944

MERCADORIAS	UNIDADE	QUANTIDADE	VALOR A BORDO NO BRASIL (Cr$)	
			VALOR TOTAL	VALOR MÉDIO POR UNIDADE
00 – 0099 – CLASSE I – ANIMAIS VIVOS	Ton	74	228.912	3.093,41
61 – Gado vacum	Cabeça	113	144.962	1.282,85
3 – Gado cavalar	»	1	400	400,00
5 – Gado muar	»	46	83.550	1.816,30
0 – 3999 – CLASSE II – MATÉRIAS PRIMAS	Ton	1.207.492	3.895.809.223	3.226,36
0 – 0999 – DE ORIGEM ANIMAL	Kg	29.295.281	342.602.201	11,69
0 – 0199 – *Cabelos e pêlos*	»	443.458	19.391.984	43,73
19 – Cerdas	»	25.021	1.804.064	72,10
29 – Crina ou cabelo animal	»	417.504	17.559.405	42,06
99 – Não especificados	»	933	28.515	30,56
00 – 0299 – *Despojos animais*	»	1.223.367	1.372.584	1,12
29 – Cascos ou unhas	»	22.053	17.940	0,81
31 – Esponjas ordinárias (1)	»	1	40	40,00
68 – Ossos	»	1.188.297	1.147.949	0,97
89 – Pontas ou chifres	»	4.910	3.685	0,75
99 – Não especificados	»	8.106	202.970	25,04
00 – 0399 – *Corpos graxos*	»	626.533	10.125.626	16,16
10 – Cêra de abelha	»	616.996	9.914.409	16,07
39 – Graxas sólidas ou semi-sólidas, n. e	»	95	684	7,20
59 – Óleos de peixes e de animais marinhos	»	9.442	210.533	22,30
00 – 0599 – *Peles e couros em bruto*	»	18.954.915	176.865.887	9,31
11 – Peles de ariranha, arminho, castor, lontra e semelhantes, em bruto	»	11.940	1.585.527	132,79
12 – Peles de caetetu ou queixada, em bruto	»	472.097	21.284.917	45,09
13 – Peles de capivara, em bruto	»	142.758	2.778.860	19,47
15 – Peles de onça e semelhantes, em bruto	»	26.507	12.298.792	463,98
18 – Peles de veado, em bruto	»	292.020	4.744.323	16,25
19 – Peles de animais selvagens, em bruto, n. e	»	47.109	3.132.244	66,49
41 – Couros vacuns, salgados	»	13.824.245	68.697.026	4,97
48 – Couros de porcos, salgados	»	357.910	2.937.111	8,21
61 – Couros vacuns, secos	»	230.932	1.715.921	7,43
62 – Peles de cabra, sêcas	»	1.269.949	28.903.658	22,76
66 – Peles de carneiro, sêcas	»	730.432	13.162.865	18,02
68 – Couros de porco, secos	»	29.801	910.480	30,55
74 – Peles de cobra, jacaré, lagarto e semelhantes, em bruto	»	294.909	10.858.812	36,82
89 – Peles de peixe, em bruto	»	25.881	109.104	4,22
1 – Aparas de couro em bruto	»	707.447	1.022.487	1,45
2 – Peles conservadas por "picklage" ou processo semelhante (1)	»	93.615	794.484	8,49
9 – Peles e couros, em bruto, n. e	»	397.363	1.929.276	4,86
00 – 0699 – *Peles e couros preparados*	»	5.298.296	123.828.202	23,37
12 – Peles de caetetu ou queixada, preparadas	»	21.328	1.107.323	51,92
18 – Peles de veado, preparadas	»	6.000	97.557	16,28
19 – Peles de animais selvagens, preparadas, n. e	»	13.657	471.447	34,52
61 – Couros vacuns, curtidos ou sola	»	4.247.223	54.403.049	12,81
62 – Peles de cabra, preparadas	»	9.617	1.148.621	119,44
66 – Peles de carneiros, preparadas	»	82.032	1.383.390	16,86
68 – Couros de porco, curtidos	»	611.651	46.038.236	75,27
74 – Peles de cobra, jacaré, lagarto e semelhantes, preparadas	»	34.051	12.078.349	354,71
1 – Aparas de couro preparado	»	32.843	829.697	25,26
2 – Camurça, marroquim e semelhantes	»	4.625	308.592	66,72
– Vaqueta	»	50.953	2.101.256	41,24
4 – Crostas, quadros e raspas	»	119.452	1.100.201	9,21
6 – Peles e couros tintos, engraxados, graneados ou não	»	266	17.404	65,43
9 – Peles e couros, preparados, n. e	»	64.598	2.743.080	42,46
00 – 0799 – *Penas*	»	75	12.729	169,72
42 – Penas de ema	Grama	60.000	11.209	0,19
99 – Não especificadas	»	15.000	1.520	0,10
00 – 0899 – *Outros produtos*	Kg	2.748.637	11.005.189	4,00
07 – Ossos calcinados em branco	»	48.235	44.255	0,92
09 – Adubos, n. e	»	1.775.646	4.218.848	2,38
1 – Cola de peixe	»	26.287	344.581	13,11
32 – Cola, exclusive a de peixe	»	823.341	4.669.591	5,67
3 – Fel de boi	»	20.029	158.862	7,93
5 – Glândulas	»	20.879	131.911	6,32
6 – Línguas, intestinos e outras vísceras	»	15.193	637.921	41,99
9 – Não especificados	»	19.027	799.220	42,01
00 – 1999 – DE ORIGEM VEGETAL	»	629.983.033	1.823.547.446	2,89
00 – 1099 – *Vegetais próprios para medicina, indústria e outros usos*	»	31.316.658	168.588.710	5,38
09 – Plantas vivas	»	6.867	136.269	19,84
– Fumo em corda	»	1.169.720	5.655.841	4,84
3 – Fumo em fôlhas	»	28.696.881	148.942.785	5,19
4 – Fôlhas de jaborandi	»	85.042	166.087	1,95
– Pfretro	»	986.497	6.499.037	6,59
– Ipecacuanha	»	33.727	5.076.456	150,52
1 – Araroba em pó	»	8.973	149.609	16,67
– Timbó em pó	»	258.725	1.509.572	5,83
– Cascas, fôlhas e semelhantes, para medicina	»	41.478	117.176	2,83
– Não especificados	»	28.748	335.878	11,68

(1Classe aberta em 1944.

1944

MERCADORIAS	UNIDADE	QUANTIDADE	VALOR A BORDO NO BRASIL (Cr$)	
			VALOR TOTAL	VALOR MÉDIO POR UNIDADE
1100 – 1199 – *Caules não lenhosos*	Kg	1.313	7.894	6,01
1119 – Cana-da-índia, bambú e semelhantes	»	1.313	7.894	6,01
1200 – 1299 – *Fibras e matérias filamentosas, exclusive as têxteis*	»	11.161.338	39.398.429	3,53
1201 – Caroá em fio	»	205.000	470.699	2,30
1226 – Piaçava	»	3.611.491	14.740.178	4,08
1228 – Tucum	»	2.500	106.030	42,41
1246 – Paina	»	598.953	3.202.634	5,35
1291 – Caroá	»	6.396.025	19.747.561	3,09
1299 – Não especificadas	»	347.369	1.131.327	3,26
1300 – 1399 – *Corpos graxos*	»	46.147.956	511.617.645	11,09
1312 – Cêra de carnaúba	»	11.130.472	298.221.581	26,79
1318 – Cêra de ouricuri	»	1.590.016	29.313.874	18,44
1319 – Cêras, n. e	»	31.610	218.071	6,90
1331 – Manteiga de cácau	»	8.226.309	64.938.374	7,89
1340 – 1369 – *Óleos vegetais*	»	24.667.794	115.907.624	4,70
1344 – Óleo de linhaça	»	408	4.530	11,10
1345 – Óleo de oiticica	»	6.393.501	40.570.884	6,35
1361 – Óleo de babaçu	»	440.000	1.896.013	4,31
1362 – Óleo de caroço de algodão	»	8.543.754	33.793.958	3,96
1363 – Óleo de côco	»	287.987	2.041.883	7,10
1365 – Óleo de copaíba	»	35.673	663.531	18,60
1366 – Óleo de cumaru	»	21.500	365.478	17,00
1367 – Óleo de mamona, "palma-Christi" ou rícino	»	7.916.437	29.887.828	3,78
1369 – Óleos fixos, líquidos, n. e	»	1.028.534	6.683.519	6,50
1383 – Estearina ou margarina de algodão	»	1.000	9.642	9,64
1387 – Sebo de murumuru	»	368.158	2.357.146	6,40
1388 – Sebo de ucuuba	»	132.597	651.333	4,91
1500 – 1599 – *Madeiras*	»	343.873.104	413.310.378	1,20
1503 – Ipê	»	1.402.233	458.728	0,33
1504 – Massaranduba	»	290.416	196.962	0,68
1507 – Peroba	»	2.666.887	1.523.107	0,57
1512 – Canela	»	963.527	877.868	0,91
1514 – Imbuia	»	1.282.184	2.412.144	1,88
1515 – Itaúba	»	248.070	59.536	0,24
1516 – Louro vermelho	»	564.618	421.659	0,75
1521 – Cabriúva	»	788.105	398.728	0,51
1522 – Jacarandá	»	493.084	704.562	1,43
1523 – Macacaúba	»	142.885	70.726	0,50
1527 – Sucupira	»	31.889	18.364	0,58
1530 – Baguaçu	»	236.336	76.356	0,32
1531 – Cedro	»	15.288.578	8.691.622	0,57
1533 – Guajuvira	»	230.050	125.587	0,55
1534 – Jequitibá	»	799.420	538.900	0,67
1541 – Aguano	»	6.983.432	5.484.976	0,78
1546 – Pinho	»	282.555.578	334.351.674	1,18
1572 – Dormentes	Um	3.630	61.031	16,81
1581 – Madeiras de cedro, compensadas	Kg	26.663	112.063	4,20
1584 – Madeiras de imbuia, compensadas	»	91.116	383.168	4,21
1585 – Madeiras de lei, compensadas	»	189.785	195.397	1,03
1586 – Madeiras de pinho, compensadas	»	14.933.957	47.067.252	3,15
1589 – Madeiras compensadas, n. e	»	230.132	724.269	3,15
1591 – Madeiras em bruto	»	7.004.750	4.247.590	0,61
1599 – Não especificadas	»	6.097.903	4.108.109	0,67
1600 – 1699 – *Sementes, bagas, grãos, frutos e semelhantes*	»	155.352.709	211.592.509	1,36
1600 – 1679 – *Frutos oleaginosos*	»	155.306.386	211.344.752	1,36
1611 – Babaçu	»	6.780.160	15.862.856	2,34
1615 – Murumuru	»	400.040	522.070	1,3
1618 – Tucum	»	1.279.933	2.236.184	1,7
1640 – Amendoim	»	204.743	483.550	2,3
1647 – Sésamo ou gergelim	»	148.200	469.581	3,1
1663 – Castanhas-do-pará, com casca	»	869.063	3.159.208	3,64
1665 – Oiticica	»	54.026	436.894	8,09
1666 – Cumaru	»	3.165	60.971	19,26
1667 – Mamona, "palma-Christi" ou rícino	»	145.476.424	187.721.660	1,2
1671 – Caroá	»	51.613	98.769	1,91
1678 – Urucum	»	14.563	49.012	3,37
1679 – Outros frutos e sementes oleaginosas, n. e	»	24.456	243.997	9,98
1699 – Sementes, bagas, grãos, frutos e semelhantes, n. e	»	46.323	247.757	5,35
1800 – 1899 – *Outros produtos*	»	40.683.223	411.546.982	10,1
1807 – Resíduos	»	1.372	6.854	5,00
1814 – Amido ou fécula de mandioca (Polvilho)	»	7.761.244	15.171.195	1,9
1819 – Amidos ou féculas amiláceas, n. e	»	10.076.130	16.118.516	1,
1820 – 1849 – *Borracha*	»	21.192.582	365.838.658	17,2
1821 – Látex, borracha líquida ou seringa	»	272.680	3.385.854	12,4
1822 – Borracha fina	»	9.253.147	180.436.985	19,
1823 – Borracha fina crepe	»	570.500	12.713.135	22,2

1944

MERCADORIAS	UNIDADE	QUANTIDADE	VALOR A BORDO NO BRASIL (Cr$)	
			VALOR TOTAL	VALOR MÉDIO POR UNIDADE
1824 – Borracha, entre fina	Kg	444.338	10.790.166	24,2
1825 – Sernambi	»	2.409.187	40.763.342	16,9
1826 – Sernambi crepe	»	403.197	7.979.146	19,7
1827 – Caucho	»	282.795	5.939.902	21,0
1828 – Sernambi de caucho	»	142.580	2.696.946	18,9
1829 – Borracha, n. e.	»	2.877.768	51.468.048	17,8
1841 – Chicle	»	60.328	565.841	9,3
1842 – Borracha coquirana	»	430.830	4.308.684	10,0
1843 – Guta-percha	»	38.681	674.846	17,4
1844 – Borracha maniçoba	»	1.308.823	20.143.983	15,3
1845 – Borracha mangabeira	»	104.352	1.441.068	13,8
1846 – Borracha massaranduba	»	846.424	10.119.544	11,9
1848 – Borracha sorva	»	1.746.952	12.411.168	7,1
1850 – 1859 – *Outras gomas, resinas e bálsamos*	»	554.567	12.125.891	21,8
1851 – Goma-arábica (1)	»	1.203	8.209	6,8
1852 – Copal	»	26.880	159.541	5,9
1853 – Jatobá	»	93.313	542.173	5,8
1854 – Jutaicica	»	90.754	691.526	7,6
1855 – Goma-laca	»	142.806	5.674.948	39,7
2859 – Gomas, resinas e bálsamos naturais, n. e.	»	199.611	5.049.494	25,3
1871 – Dextrina	»	22.873	77.802	3,4
1893 – Glicose de milho	»	1.053.824	2.139.641	2,0
1894 – Guaraná	»	620	20.297	32,7
1895 – Glicoses	»	20.000	47.996	2,4
1899 – Não especificados	»	11	132	12,0
1900 – 1999 – *Matérias primas e preparações não classificadas para as indústrias*	»	1.446.732	67.484.899	46,6
1909 – Carvões	»	3.160	15.162	4,8
1922 – Álcool	Litro	73	308	4,2
1950 – Amidos solúveis para a indústria têxtil	Kg	205.000	327.995	1,6
1970 – Essências de frutas cítricas	»	248.108	10.613.211	42,7
1971 – Essência de pau-rosa	»	306.308	37.976.728	123,9
1973 – Essências para perfumaria, n. e.	»	566	292.768	517,2
1993 – Outras essências	»	448.372	14.986.158	33,4
1999 – Não especificadas	»	235.145	3.272.569	13,9
2000 – 2999 – DE ORIGEM MINERAL	»	408.858.997	676.127.074	1,6
2000 – 2099 – *Pedras e terras*	»	11.774.176	329.804.975	28,0
2033 – Caolim	»	684.582	332.228	0,4
2038 – Argilas refratárias	»	390.560	301.629	0,7
2039 – Argilas, n. e.	»	95.022	50.939	0,5
2045 – Quartzo ou cristal de rocha	»	1.122.034	280.113.624	249,6
2053 – Granito ou cantaria	»	739.467	328.650	0,4
2057 – Mármore	»	23.920	50.312	2,1
2067 – Giz ou greda, preparada para qualquer fim	»	2.694	11.049	4,1
2070 – Ágata	»	16.000	253.803	15,8
2079 – Pedras, n. e.	»	111.446	84.410	0,7
2085 – Gêsso em bruto (1)	»	292	423	1,4
2095 – "Grafite" ou plumbagina	»	198.548	1.008.218	5,0
2097 – Mica ou malacacheta	»	940.656	46.333.566	49,2
2098 – Sal para uso industrial	»	7.247.600	699.928	0,1
2099 – Não especificadas	»	201.355	236.196	1,1
2100 – 2199 – *Minerais preciosos, semipreciosos e raros*	»	849	192.124.051	226.294,5
2120 – Prata em bruto	Grama	165.000	70.950	0,4
2129 – Prata, n. e.	»	160.000	90.400	0,5
2162 – Diamantes	»	38.437	158.665.732	4.127,9
2170 – Ágatas	»	19.226	261.217	13,5
2171 – Águas-marinhas	»	72.857	11.578.901	158,9
2172 – Ametistas	»	131.075	6.224.047	47,8
2173 – Granadas	»	32.177	1.869.791	58,1
2175 – Topázios	»	22.072	1.363.937	61,8
2176 – Turmalinas	»	9.592	857.766	89,4
2178 – Citrinos	»	137.565	5.450.530	39,6
2179 – Pedras semipreciosas, n. e.	»	59.037	1.936.910	32,8
2191 – Carbonados	»	2.159	3.753.870	1.738,7
2200 – 2299 – *Minérios metálicos*	Kg	370.383.987	119.521.250	0,3
2201 – Bauxita	»	2.978.902	765.638	0,2
2219 – Minérios de cromo	»	4.720.780	1.591.025	0,3
2243 – Hematita	»	122.903.344	11.066.602	0,1
2245 – Magnetita e outros óxidos de ferro	»	162	225	1,3
2249 – Minérios de ferro, n. e.	»	82.894.932	7.683.147	0,1
2259 – Minérios de manganês	»	146.982.500	35.297.505	0,2
2274 – Ilmenita e areia de ferro titânico	»	2.500.000	438.853	0,1
2277 – Rutilo	»	1.564.007	3.128.397	2,0
2281 – Areias monazíticas	»	3.000	4.180	1,3
2286 – Zircônio	»	2.152.190	1.059.682	0,4
2288 – Tantalita	»	201.000	12.576.320	62,5
2290 – Berilo	»	1.184.690	2.972.809	2,5
2298 – Minérios de volfrâmio	»	1.989.166	42.645.919	21,4
2299 – Não especificados	»	309.314	290.948	0,9
2300 – 2399 – *Combustíveis, óleos e matérias betuminosas*	»	16.747.109	2.436.725	0,1
2321 – Carvão de pedra	»	16.740.000	2.396.663	0,1

(1) Classe aberta em 1944.

1944

MERCADORIAS	UNIDADE	QUANTIDADE	VALOR A BORDO NO BRASIL (Cr$)	
			VALOR TOTAL	VALOR MÉDIO POR UNIDADE
2330 – Alcatrão bruto	Kg	7.080	40.000	5,65
2339 – Produtos da distilação do carvão, n. e.	»	29	62	2,14
2400 – 2499 – *Ferro e aço*	»	8.523.310	28.312.822	3,32
2409 – Ferro fundido ou gusa	»	4.241.771	6.554.116	1,55
2411 – Ferro em barras, vergalhões e verguinhas	»	1.657.405	4.103.989	2,48
2415 – Ferro em lâminas ou placas	»	567	4.945	8,72
2420 – Ferro manganês	»	1.228.000	6.308.790	5,14
2421 – Ferro níquel	»	53.676	711.783	13,26
2422 – Ferro silício	»	508.100	4.216.805	82,99
2433 – Aço em tiras	»	185.386	1.253.975	6,76
2490 – Cantoneiras, tês e semelhantes	»	17	214	12,59
2499 – Não especificados	»	648.388	5.158.205	7,96
2500 – 2599 – *Outros metais de uso corrente*	»	1.536	150.457	97,95
2519 – Estanho (1)	»	1.313	147.925	112,66
2569 – Latão e outras ligas de cobre	»	223	2.532	11,35
2700 – 2799 – *Metalóides e vários metais*	»	1.158	66.873	57,75
2800 – 2899 – *Outros produtos*	»	1.013.279	1.086.708	1,07
2823 – Cinzas de ourivesaria	»	1.202	255.000	212,15
2850 – Cal	»	67.500	41.400	0,61
2856 – Cimento "Portland", comum	»	944.517	790.058	0,84
2899 – Não especificados (1)	»	60	250	4,17
2900 – 2999 – *Matérias primas e preparações não classificadas para as indústrias*	»	413.593	2.623.213	6,34
2910 – Azul ultramar	»	352.443	2.324.650	6,60
2914 – Côres metálicas em pó (Purpurinas ou bronzes-côres)	»	25.875	232.894	9,00
2916 – Negro de fumo ou pó de sapato	»	50	100	2,00
2919 – Côres ou corantes, n. e.	»	1.648	14.082	8,55
2988 – Terras coloridas	»	33.187	49.477	1,49
2999 – Não especificadas (1)	»	390	2.010	5,15
3000 – 3399 – TÊXTEIS	»	138.206.070	877.712.469	6,35
3000 – 3199 – *De origem vegetal*	»	137.948.373	830.574.078	6,02
3000 – 3099 – *Algodão*	»	137.904.410	829.622.940	6,02
3064 – Algodão em fio para bordar, coser, "crochet", "tricot" e semelhantes	»	149.130	5.572.517	37,37
3066 – Algodão em fio para tecelagem	»	3.460.673	107.102.692	30,95
3069 – Algodão em fio, n. e.	»	370.546	10.682.486	28,83
3093 – Estôpa de algodão	»	705.767	1.908.906	2,70
3094 – Algodão em rama	»	107.639.736	667.941.560	6,22
3096 – "Línters"	»	23.955.517	30.076.046	1,26
3097 – Resíduos do beneficiamento do algodão	»	1.623.041	6.338.733	3,91
3100 – 3199 – *Cânhamo, juta, linho e outras fibras vegetais*	»	43.963	951.138	21,63
3109 – Cânhamo em fio	»	5.040	291.746	57,89
3159 – Linho	»	31.393	625.766	19,93
3193 – Estôpa de outras fibras vegetais	»	7.180	30.651	4,27
3199 – Outras fibras vegetais, n. e.	»	350	2.975	8,50
3200 – 3299 – *De origem animal*	»	228.170	44.629.858	195,60
3204 – Lã em fio para bordar, "crochet", "tricot" e semelhantes	»	304	19.443	63,96
3206 – Lã em fio para tecelagem	»	44.149	3.158.295	71,54
3209 – Lã em fio, n. e.	»	35.070	4.230.756	120,64
3222 – Desperdícios de lã ou resíduos da fiação	»	25.707	239.625	9,32
3223 – Resíduos do beneficiamento da lã	»	5.704	26.315	4,61
3229 – Lã, n. e.	»	11.764	229.077	19,47
3259 – Sêda em fio	»	41.081	34.952.327	850,81
3273 – Bôrra de sêda, em bruto	»	64.391	1.774.020	27,55
3300 – 3399 – *Têxteis sintéticos*	»	29.527	2.508.533	84,96
3350 – 3379 – *"Rayon", viscose e semelhantes*	»	29.527	2.508.533	84,96
3356 – "Rayon", viscose e semelhantes em fio para tecelagem	»	10.000	613.548	61,35
3359 – "Rayon", viscose e semelhantes em fio, n. e.	»	19.527	1.894.985	97,04
3400 – 3999 – SINTÉTICAS E OUTRAS MATÉRIAS PRIMAS	»	1.148.359	175.820.033	153,11
3400 – 3499 – *Matérias plásticas ou resinas sintéticas*	»	7.494	239.530	31,96
3469 – Galalite e semelhantes	»	914	25.119	27,48
3499 – Não especificadas	»	6.580	214.411	32,59
3900 – 3999 – *Matérias primas e preparações não classificadas para as indústrias*	»	1.140.865	175.580.503	153,90
3919 – Corantes orgânicos	»	170	1.280	7,53
3921 – Tinta para escrever (1)	»	7.180	294.130	40,96
3924 – Tintas preparadas a base de verniz	»	1	100	100,00
3929 – Tintas, n. e.	»	5.191	63.099	12,15
3956 – Preparações químicas para a indústria têxtil	»	3	174	58,00
3975 – Mentol (1)	»	296.161	169.217.765	571,37
3976 – Perfumes sintéticos	»	4.688	2.298.469	490,30
3979 – Matérias primas e preparações para perfumaria, n. e.	»	39.000	656.886	16,84

(1) Classe aberta em 1944.

1944

MERCADORIAS	UNIDADE	QUANTIDADE	VALOR A BORDO NO BRASIL (Cr$)	
			VALOR TOTAL	VALOR MÉDIO POR UNIDADE
3984 – Líquidos, pastas e pós para aluminar, bronzear, cobrear, dourar e pratear	Kg	1	21	21,00
3988 – Vernizes	»	410	17.726	43,23
3991 – Desincrustantes de caldeiras	»	1.480	17.029	11,51
3994 – Leveduras e fermentos industrais	»	364	13.757	37,79
3997 – Sabões, sapólios, saponáceos e semelhantes	»	783.910	2.972.281	3,79
3999 – Não especificadas	»	2.306	27.786	12,05
4000 – 4999 – CLASSE III – GÊNEROS ALIMENTÍCIOS	Ton	1.412.368	5.232.671.305	3.704,89
4000 – 4499 – DE ORIGEM VEGETAL E BEBIDAS	Kg	1.305.951.895	4.848.474.564	3,71
4000 – 4099 – *Bebidas*	»	49.291	326.015	6,61
4009 – Águas minerais, exceto as medicinais	»	2.110	4.524	2,14
4021 – Aguardente	Litro	15	50	3,33
4032 – Cerveja	Garrafa	11.771	54.033	4,59
4035 – Guaraná	Kg	4.274	11.466	2,68
4069 – Sucos e sumos de frutas (1)	»	860	2.916	3,39
4079 – Vinhos	»	2.962	21.124	7,13
4099 – Não especificadas	»	23.835	231.902	9,73
4100 – 4199 – *Cereais, legumes e seus produtos*	»	173.105.106	371.434.290	2,14
4100 – 4159 – *Cereais e legumes*	»	166.263.533	358.853.462	2,16
4101 – Arroz sem casca	»	149.796.979	331.199.680	2,21
4102 – Aveia	»	1.269	10.493	8,26
4106 – Milho	»	553.292	616.112	1,11
4112 – Ervilhas	»	645	4.202	6,51
4114 – Feijão	»	13.405.691	22.703.480	1,69
4116 – Lentilhas	»	1.086.112	1.746.153	1,60
4120 – Quirera de arroz	»	1.189.548	2.143.238	1,80
4121 – Canjica de arroz	»	203.220	305.140	1,50
4126 – Canjica de milho	»	6.443	10.945	1,70
4129 – Cereais, n. e.	»	18	246	13,66
4159 – Cereais e legumes, em conserva	»	20.316	113.773	5,60
4160 – 4189 – *Farinhas e féculas*	»	6.841.573	12.580.828	1,83
4160 – Fécula de araruta	»	166.441	497.859	2,99
4165 – Polvilho	»	284.724	532.244	1,86
4169 – Féculas, n. e.	»	600	1.943	3,23
4172 – Farinha de aveia	»	158	875	5,53
4175 – Farinha de mandioca	»	3.957.334	4.368.049	1,10
4176 – Farinha de milho	»	32.963	37.816	1,14
4177 – Farinha de trigo	»	308.079	699.895	2,27
4179 – Farinhas, sêmolas e semolinas, n. e.	»	584.763	1.390.231	2,37
4186 – Maisena	»	87.666	608.305	69,38
4188 – Tapioca	»	1.418.845	4.443.611	3,13
4300 – 4399 – *Frutas de mesa e seus produtos*	»	97.474.925	80.033.595	0,82
4300 – 4329 – *Frutas de mesa*	»	96.945.321	74.586.733	0,77
4303 – Castanhas-do-pará, sem casca	»	407.667	1.983.187	4,86
4305 – Côcos	Cento	250	29.370	117,48
4308 – Castanhas de cajú	Kg	294.712	5.547.112	18,82
4310 – Abacaxis	»	2.566.368	3.675.066	1,43
4312 – Bananas	Cacho	2.803.750	12.644.035	4,51
4313 – "Grape-fruits"	Caixa	100	2.883	28,83
4314 – Laranjas	»	1.271.042	50.639.251	39,83
4315 – Limões	»	1.600	53.078	33,17
4317 – Tangerinas	»	421	12.751	30,28
4350 – 4369 – *Frutas sêcas, passadas e em conserva*	Kg	383.220	3.088.340	8,06
4354 – Goiabas em doces e geléias	»	23.929	202.337	8,46
4359 – Outras frutas em conserva, n. e.	»	184.091	1.413.474	7,68
4365 – Côcos ralados	»	175.200	1.472.529	8,41
4372 – Farinha de bananas	»	146.378	2.358.422	16,11
4399 – Não especificadas	»	6	100	16,66
4400 – 4499 – *Açúcar, cacau, café e outros produtos vegetais*	»	1.035.322.573	4.396.680.664	4,24
4400 – Açúcar branco	»	534.255	1.134.769	2,12
4403 – Açúcar cristal	»	67.487.768	109.521.644	1,62
4404 – Açúcar demerara	»	2.400.000	3.560.000	1,48
4408 – Açúcar refinado	»	20.773	51.160	2,46
4413 – Cacau em amêndoas	»	101.920.120	307.858.780	3,02
4414 – Cacau em pasta	»	129.294	672.081	5,19
4416 – Chocolate	»	792	5.698	7,19
4417 – "Tody" e semelhantes	»	17.790	249.779	14,03
4419 – Cacau, n. e.	»	82.020	253.264	3,08
4423 – Café em grão	Saca	13.555.464	3.879.342.823	286,16
4425 – Café torrado ou moído	Kg	4.083	23.193	5,67
4439 – Chá	»	246.657	4.810.088	19,49
4441 – Baunilha	»	359	61.516	171,35
4449 – Especiarias, n. e.	»	152	7.701	50,60
4452 – Mate beneficiado	»	26.471.020	51.955.599	1,96
4453 – Mate cancheado	»	22.220.344	34.349.338	1,54
4462 – Azeite de caroço de algodão	»	155.946	824.044	5,28

(1) Classe aberta em 1944

1944

MERCADORIAS	UNIDADE	QUANTIDADE	VALOR A BORDO NO BRASIL (Cr$)	
			VALOR TOTAL	VALOR MÉDIO POR UNIDADE
4469 – Azeites, n. e	Kg	16.137	116.031	7,19
4480 – Alhos	»	1.594	11.954	7,50
4482 – Cebolas	»	16.631	43.575	2,62
4487 – Pimentas e pimentões	»	1.243	8.211	6,61
4491 – Batatas	»	23.314	47.343	2,03
4494 – Gordura de côco	»	540	6.237	11,55
4495 – Gordura ou banha de caroço de algodão	»	233.985	1.706.117	7,29
4497 – Rapadura	»	520	1.300	2,50
4499 – Não especificados	»	8.196	58.419	7,13
4500 – 4799 – DE ORIGEM ANIMAL	»	53.263.621	351.417.535	6,60
4500 – 4599 – *Produtos de matadouro e caça*	»	52.833.398	346.207.284	6,55
4511 – Carne de boi, congelada	»	7.756.496	32.497.929	4,19
4512 – Carne de boi resfriada	»	995.495	4.118.734	4,14
4516 – Carne de carneiro, frigorificada	»	530.310	2.123.793	4,01
4518 – Carne de porco, frigorificada	»	23.910	122.369	5,12
4521 – Carne de boi, em salmoura	»	32.408	191.143	5,90
4528 – Carne de porco, em salmoura	»	9.358	40.176	4,29
4531 – Carne sêca ou charque	»	29.383	198.420	6,75
4548 – Carne de porco, defumada	»	100	965	9,65
4551 – Carne de boi em conserva	»	25.743.248	175.081.813	6,80
4554 – Presuntos	»	5.862	83.225	14,20
4557 – Salsicharia	»	19.734	268.057	13,58
4558 – Carne de porco, em conserva	»	8.844	82.220	9,30
4559 – Carnes em conserva, n. e	»	15.816.206	96.987.631	6,13
4560 – Línguas congeladas	»	9.375	46.879	5,00
4561 – Línguas sêcas	»	150	3.500	23,33
4563 – Línguas em conserva	»	553.761	10.187.336	18,40
4564 – Tripas sêcas	»	118.094	8.069.211	68,33
4565 – Tripas salgadas	»	177.341	537.955	3,03
4567 – Línguas, intestinos e outras vísceras frigorificadas	»	474.237	1.983.614	4,18
4568 – Línguas, intestinos e outras vísceras em salmoura ou defumadas	»	9.611	31.304	3,26
4569 – Línguas, intestinos e outras vísceras em conserva ou de qualquer modo preparadas	»	56.363	908.341	16,12
4573 – Extratos de carne	»	463.112	12.642.669	27,30
4600 – 4699 – *Produtos de pesca*	»	159.929	2.410.113	15,07
4612 – Camarões secos	»	638	9.216	14,49
4629 – Crustáceos e moluscos, em conserva	»	3.438	83.762	24,36
4666 – Sardinhas em conserva	»	138.863	2.080.317	14,98
4669 – Peixes em conserva, n. e	»	16.990	236.788	15,94
4700 – 4799 – *Outros produtos animais*	»	270.294	2.800.138	10,36
4709 – Banha de porco	»	118.692	840.401	7,08
4710 – Leite condensado	»	46.805	319.598	6,83
4712 – Leite em pó	»	2.587	16.841	6,51
4719 – Leite, n. e (1)	»	6.050	39.751	6,57
4729 – Manteiga	»	47.601	785.977	16,51
4739 – Queijos	»	12.609	235.943	18,71
4781 – Toucinho defumado	»	3.971	47.557	11,98
4787 – Toucinho em salmoura	»	3.269	28.186	8,62
4794 – Margarina e semelhantes	»	11.000	128.819	11,71
4795 – Mel de abelhas	»	3.548	16.473	4,64
4799 – Não especificados	»	14.162	340.592	24,05
4800 – 4899 – PRODUTOS DIVERSOS	»	1.158.734	1.485.037	1,28
4815 – Massa de tomate	»	14.530	142.422	9,80
4817 – Sal para uso culinário	»	994.228	626.072	0,63
4818 – Vinagre	»	3.447	8.020	2,33
4819 – Condimentos e môlhos temperados, n. e	»	12.787	81.228	6,35
4822 – Confeitos, balas e "bonbons"	»	1.631	30.995	19,00
4829 – Doces de confeitaria, n. e	»	759	7.776	10,25
4860 – Aletria, macarrão, talharim e semelhantes	»	40.405	121.610	3,01
4861 – Bolachas, bolachinhas e biscoitos	»	3.543	27.145	7,66
4869 – Massas alimentícias, n. e	»	400	1.370	3,43
4873 – Conservas e extratos, n. e	»	5.275	52.571	9,97
4899 – Não especificados	»	81.729	385.828	4,72
4900 – 4999 – PRODUTOS ALIMENTÍCIOS PARA ANIMAIS	»	51.993.509	31.294.169	0,60
4920 – 4939 – *Farelos*	»	44.659.606	27.266.923	0,61
4926 – Farelo de milho	»	1.192	1.200	1,01
4932 – Farelo de caroço de algodão	»	44.627.417	27.249.307	0,61
4938 – Farelo de trigo	»	24.997	12.416	0,50
4939 – Farelos, n. e	»	6.000	4.000	0,67
4950 – Alfafa	»	12.497	13.943	1,12
4980 – 4989 – *Tortas*	»	7.182.322	3.756.603	0,52
4982 – Torta de caroço de algodão	»	7.182.237	3.756.424	0,52
4983 – Torta de castanhas	»	85	179	2,11
4993 – Carnarinha	»	139.084	256.700	1,85

(1) Classe aberta em 1944.

1944

MERCADORIAS	UNIDADE	QUANTIDADE	VALOR A BORDO NO BRASIL (Cr$)	
			VALOR TOTAL	VALOR MÉDIO POR UNIDADE
5000 – 9999 – CSASSE IV – MANUFATURAS	Ton	51.471	1.597.799.671	31.042,72
5000 – 5999 – DE MATÉRIAS PRIMAS DE ORIGEM ANIMAL	Kg	153.592	8.878.691	57,81
5100 – 5199 – *De cabelos e pêlos*	»	17.991	1.518.545	84,41
5119 – Escôvas	»	650	97.792	150,45
5121 – Pincéis e broxas de crina para verniz, pinturas grossas e usos semelhantes	»	4.263	299.264	70,20
5129 – Pincéis, broxas e semelhantes, n. e.	»	11.234	994.733	8,86
5131 – Filtros de crina	»	617	24.079	39,03
5139 – Tecidos de cabelos e pêlos, n. e.	»	1.089	93.750	86,09
5199 – Não especificadas	»	138	8.927	64,69
5200 – 5299 – *De despojos animais*	»	15.448	1.511.479	9,78
5243 – Botões ou marcas de chifre ou osso	»	7.127	479.338	67,26
5247 – Grampos, pentes, travessas e semelhantes de chifre ou osso	»	5.664	522.981	92,33
5253 – Botões ou marcas de madrepérola	»	2.657	509.160	191,63
5300 – 5399 – *De corpos graxos*	»	30.100	464.230	15,42
5398 – Velas	»	30.100	464.230	15,42
5600 – 5699 – *De peles e couros*	»	90.053	5.384.437	59,79
5609 – Calçados	»	86.592	5.087.072	58,75
5649 – Artigos de peles e couros para confecções (1)	»	973	72.731	74,75
5669 – Acessórios para máquinas	»	984	70.061	89,36
5674 – Carteiras, charuteiras, porta-moedas e semelhantes (1)	»	99	63.740	643,84
5679 – Artigos de peles e couros de uso pessoal, n. e. (1)	»	249	32.902	132,14
5699 – Não especificadas	»	1.156	57.931	50,11
6000 – 6999 – DE MATÉRIAS PRIMAS DE ORIGEM VEGETAL	»	9.238.070	78.619.478	8,51
6000 – 6099 – *De côcos e de outras partes de vegetais*	»	64.677	2.602.859	40,24
6019 – Obras de cortiça	»	2.771	69.345	25,03
6023 – Botões ou marcas de corozô, jarina e semelhantes	»	3.080	313.556	101,80
6031 – Fumo desfiado	»	13.643	156.208	11,45
6033 – Charutos	Um	3.396.444	1.593.366	0,47
6034 – Cigarrilhos	»	10.080	2.198	0,22
6035 – Cigarros	Kg	17.296	465.731	26,93
6036 – Rapé ou tabaco em pó	»	1	55	55,00
6099 – Não especificadas	»	400	2.400	6,00
6200 – 6299 – *De fibras e matérias filamentosas, exclusive as têxteis*	»	147.238	1.976.716	13,43
6219 – Escôvas	»	13	586	45,08
6229 – Pincéis, broxas e semelhantes	»	7.579	333.216	43,97
6272 – Chapéus simples de palha do Chile e semelhantes	»	2.910	42.062	14,45
6274 – Chapéus simples de palha de arroz e semelhantes	»	51.956	1.008.010	19,40
6294 – Cordoalha	»	49.781	530.841	10,66
6295 – Esteiras e esteirinhas	»	750	5.160	6,88
6298 – Vassouras	»	937	6.789	7,25
6299 – Não especificadas	»	33.312	50.052	1,50
6500 – 6599 – *De madeiras*	»	8.001.070	12.479.127	1,56
6501 – Caixas para encaixotamento, armadas ou não	»	1.043.542	1.846.613	1,77
6529 – Mobílias, móveis e peças avulsas	»	17.140	123.799	7,22
6545 – Cabos de madeira para chapéus-de-chuva ou sol (1)	»	17.998	274.619	15,26
6549 – Artigos para confecções, n. e.	»	7.795	89.680	11,51
6580 – Brinquedos	»	3.676	98.766	26,87
6584 – Objetos para cima de mesa, parede ou teto, de adôrno ou fantasia	»	18.485	369.768	20,00
6585 – Artigos para colégio e escritório	»	3.327	130.296	39,16
6586 – Objetos de uso doméstico	»	1.481	33.605	22,69
6590 – Ancoretas, barris, pipas e semelhantes	»	3.227.859	4.459.996	1,38
6593 – Cabos para vassouras	»	3.642.347	4.792.339	1,32
6599 – Não especificadas	»	17.420	259.646	14,91
6600 – 6699 – *Papel*	»	100.696	3.155.076	31,33
6611 – Papel para escrever (1)	»	1.565	65.805	42,05
6614 – Papel para embrulho	»	18.658	100.927	5,41
6623 – Papel crepon, "gaufré", sêda e semelhantes (1)	»	49.444	1.965.791	39,76
6655 – Papel em tiras para cigarros	»	529	101.343	191,58
6662 – Papel higiênico	»	754	6.255	8,30
6669 – Papel em fôlhas, bobinas ou rolos, n. e.	»	24.089	755.114	31,39
6672 – Cartão para cartciras de cigarros e outros usos	»	29	2.739	136,95
6699 – Papel, n. e.	»	5.637	156.102	27,69
6700 – 6799 – *Aplicações do papel*	»	58.131	1.548.526	26,64
6700 – Almanaques ou folhinhas, jornais e revistas	»	286	3.253	11,37
6705 – Livros para leitura	»	39.372	1.035.508	26,30
6720 – Cadernos escolares (1)	»	81	1.424	17,58
6722 – Envelopes para cartas, ofícios e semelhantes (1)	»	450	7.279	16,18
6725 – Mortalhas para cigarros	»	7	900	128,57
6789 – Manufaturas de papelão, cartão ou massa de papel (1)	»	1.690	117.778	69,69
6790 – Albuns, capas e pastas (1)	»	5	120	24,00
6797 – Obras impressas	»	6.021	207.186	34,41
6799 – Não especificadas	»	10.219	175.078	17,13
6800 – 6889 – *De borracha, guta-percha, ebonite e semelhantes*	»	866.258	56.857.174	65,64
6829 – Borracha em fio	»	9.639	1.258.774	130,59
6830 – Borracha em têcidos de algodão	»	28.034	2.880.278	102,74
6833 – Borracha em tecidos e outros artefatos com mescla de "rayon"	»	8.229	2.793.642	339,49
6835 – Borracha em outros artefatos e obras, com algodão (1)	»	49.327	10.019.288	203,12

(1) Classe aberta em 1944.

·1944

MERCADORIAS	UNIDADE	QUANTIDADE	VALOR A BORDO NO BRASIL (Cr$)	
			VALOR TOTAL	VALOR MÉDIO POR UNIDADE
6839 – Borracha em tecidos e artefatos com mescla de qualquer matéria têxtil, n.e.	Kg	16.685	4.148.117	248,61
6845 – Crepe sola, lençól de crepe, saltos e solas para calçados (1)	»	202.331	5.246.185	25,93
6861 – Correias de borracha para máquinas	»	55.616	4.374.522	78,66
6869 – Acessórios de borracha para máquinas, n. e. (1)	»	16.562	1.600.449	96,63
6876 – Calçados e galochas de borracha	»	110.754	3.991.862	36,04
6877 – Grampos, pentes, travessas e semelhantes de borracha	»	62.803	5.640.439	89,81
6879 – Artigos de borracha de uso pessoal, n. e	»	14.573	4.412.310	302,77
6883 – Lâminas de borracha com ou sem tecido interior	»	25.719	709.097	27,57
6885 – Artigos de borracha para colégio e escritório	»	5.439	276.513	50,84
6887 – Tubos de borracha (1)	»	174.361	5.681.742	32,59
6888 – Desperdícios de borracha	»	126	3.030	24,05
6889 – Manufaturas de borracha, n. e	»	86.060	3.820.926	44,40
7000 – 7999 – DE MATÉRIAS PRIMAS DE ORIGEM MINERAL	»	12.190.325	51.771.530	4,25
7000 – 7099 – *De pedras e de outras matérias minerais*	»	2.939.036	6.246.440	2,13
7028 – Tijolos de outras peças de sílica para construção de fornos (1)	»	1.255.688	1.839.210	1,47
7031 – Caçarolas, fôrmas e semelhantes para o fogo, alguidares, potes e semelhantes de argila	»	1.479	27.729	18,75
7032 – Telhas de argila	»	189.570	108.174	0,57
7034 – Tijolos e outras peças refratárias de argila	»	195.081	300.903	15,43
7035 – Tijolos de alvenaria	»	24.450	2.498	0,10
7039 – Manufaturas de argila, n. e	»	9.998	38.778	3,88
7054 – Objetos de alabastro, mármore, pórfiro e pedras semelhantes para cima de mesa, parede ou teto, de adôrno ou fantasia	»	330	16.827	50,99
7057 – Manufaturas de mármore, n. e	»	96	4.919	51,24
7080 – Azulejos, ladrilhos e guarnições de pedras e de outras matérias minerais	»	1.236.603	3.501.346	2,83
7083 – Discos ou velas para filtrar, de pedras e de outras matérias minerais (1)	»	123	1.990	16,18
7084 – Objetos de pedras e de outras matérias minerais para cima de mesa, parede ou teto, de adôrno ou fantssia	»	5.772	247.817	42,93
7099 – Não especificadas	»	19.846	156.249	7,87
7100 – 7199 – *Minerais preciosos, semipreciosos e raros*	»	35	221.097	6.317,06
7129 – Manufaturas de prata	Grama	25.545	124.919	4,89
7190 – Adereços e objetos semelhantes para adôrno pessoal	»	9.064	96.178	10,61
7400 – 7499 – *De ferro e aço*	Kg	8.672.598	26.431.878	30,48
7410 – Alfinetes	»	501	22.712	45,33
7412 – Arame farpado	»	250	1.900	7,60
7416 – Arame nu, simples ou galvanizado	»	59	924	15,66
7417 – Tela de aramc	»	40	2.490	62,25
7419 – Manufaturas de arame, n. e	»	213	13.816	64,86
7439 – Obras de fôlhs-de-flandres	»	45.217	664.064	14,69
7440 – Cadeados, fechaduras, trincos, molas e semelhantes	»	7.715	157.015	20,35
7447 – Pregos	»	128.109	1.060.126	8,28
7449 – Artigos para confecções e instalações, n. e	»	12.182	335.688	27,56
7482 – Fogões a gás	»	345	7.250	21,01
7483 – Fogareiros, fornos e semelhantes	»	2.442	87.310	35,75
7485 – Artigos para escritório	»	421	4.296	10,20
7486 – Objetos de uso doméstico ou pessoal	»	9.380	172.860	18,43
7488 – Tubos, exclusive os flexíveis	»	7.630.811	17.305.638	2,27
7490 – Recipientes para condução de mercadorias	»	124.255	797.188	6,42
7494 – Obras cromadas, douradas, niqueladas ou pratcadas	»	5.492	294.064	53,54
7495 – Obras envernizadas, galvanizadas ou pintadas, n. e	»	543	28.092	51,74
7496 – Obras para instalações sanitárias	»	632.077	4.915.564	7,78
7497 – Obrss esmaltadas, n. e	»	30.938	396.537	12,82
7499 – Não especificadas	»	41.608	164.344	3,95
7500 – 7599 – *De outros metais de uso corrente*	»	99.949	14.594.427	146,02
7509 – Manufaturas de chumbo	»	14.246	199.144	13,98
7519 – Manufaturas de estanho	»	14	474	33,86
7520 – Cadesdos, fechaduras, trincos, molas e semelhantes, de cobre	»	3.303	118.012	35,73
7528 – Torneiras, registros e válvulas de cobre	»	11.074	332.007	29,98
7529 – Artigos de cobre para instalações, n. c	»	124	7.521	60,65
7544 – Fechos dc cobre para bôlsas, malas e semelhantes (1)	»	55.282	12.001.243	217,09
7549 – Artigos de cobrc para confecções. n. e	»	2.539	538.618	242,40
7550 – Adereços e objetos semelhantes de cobre para adorno pessoal	»	1.152	376.151	326,52
7554 – Objctos de cobre para cima dc mesa, parede ou teto, de adôrno ou fantasia	»	970	106.947	110,26
7556 – Objctos dc cobre para serviço de mesa	»	6.144	518.655	84,42
7570 – Objetos dc cristofle e semclhantes	»	66	8.201	124,26
7574 – Obras de bronze e outras ligas de cobre	»	3.849	324.422	84,29
7579 – Obras de cobrc, n. c	»	629	47.060	74,82
7589 – Obras de zinco (1)	»	557	15.792	28,35
7599 – Não especificadas	»	0	180	—
7600 – 7699 – *De metais de uso especial*	»	1.488	74.783	50,26
7608 – Objetos dc alumínio, de uso doméstico	»	1.364	72.891	53,44
7609 – Manufaturas de alumínio, n. c	»	124	1.892	15,26
7800 – 7899 – *De louça e vidro*	»	477.219	4.202.905	8,81
7819 – Lâminas de vidro para vidraça, clarabóia, navios e outros usos	»	17.166	102.866	5,99
7820 – Azulejos ou ladrilhos e guarnições dc louça c vidro	»	151.106	467.132	3,09
7826 – Artigos sanitários de louça e vidro	»	24.856	219.482	8,83
7851 – Empôlas dc vidro para laboratórios	»	17.287	590.577	34,16

(1) Classe aberta em 1944.

1944

MERCADORIAS	UNIDADE	QUANTIDADE	VALOR A BORDO NO BRASIL (Cr$)	
			VALOR TOTAL	VALOR MÉDIO POR UNIDADE
7859 – Artigos de louça e vidro para laboratórios, n. e.	Kg	1.702	76.344	44,86
7876 – Objetos de louça para serviço de mesa	»	187.709	1.885.359	10,04
7879 – Manufaturas de louça, n. e.	»	9.787	280.263	28,64
7881 – Empôlas ou bulbos de vidro para lâmpadas elétricas	»	51.033	301.714	5,91
7882 – Garrafas, frascos e potes de vidro	»	4.821	84.693	17,57
7884 – Objetos de vidro para cima de mesa, parede ou teto, de adôrno ou fantasia	»	498	23.607	47,40
7885 – Mangas ou chaminés de vidro (1)	»	120	1.970	16,42
7886 – Objetos de vidro para serviço de mesa	»	4.254	79.059	18,59
7889 – Manufaturas de vidro, n. e.	»	6.880	89.839	13,07
8000 – 8399 – DE MATÉRIAS PRIMAS TÊXTEIS	»	21.186.455	1.151.835.169	54,37
8000 – 8199 – *De têxteis de origem vegetal*	»	20.924.336	1.088.646.394	52,03
8000 – 8099 – *De algodão*	»	20.886.292	1.087.843.696	52,08
8009 – Tecidos de algodão brancos (1)	»	2.075.714	119.729.978	576,81
8019 – Tecidos de algodão crus (1)	»	3.533.192	108.738.426	30,78
8024 – Tecidos de algodão estampados (1)	»	5.818.691	364.155.010	62,58
8027 – Tecidos de algodão tintos	»	6.392 679	348.911.929	54,58
8030 – Pelúcia, veludos e semelhantes (1)	»	14.422	1.072.136	14,34
8031 – Tecidos de algodão com mescla (1)	»	41.624	2.169.427	52,12
8034 – Lonas	»	163.425	4.659.244	28,51
8037 – Fitas isolantes (1)	»	670	25.927	38,70
8039 – Tecidos, n. e.	»	2.029.391	96.731.067	47,67
8040 – Passamanaria	»	136	12.563	92,38
8047 – Rendas de algodão (1)	»	8.701	1.888.061	216,99
8049 – Artigos para confecções, n. e.	»	14.747	1.038.160	70,40
8050 – Alcatifas e tapetes	»	7.664	398.071	51,94
8077 – Meias	»	28.713	3.460.911	120,54
8078 – Roupa feita	»	23.268	1.619.897	69,62
8079 – Artigos de uso pessoal, n. e.	»	59.201	8.294.908	140,11
8081 – Cobertores	»	83.912	1.923.678	22,93
8084 – Colchas, fronhas, lençóis e semelhantes	»	85.624	4.284.798	50,64
8086 – Toalhas e guardanapos	»	7.710	504.678	65,53
8089 – Artigos de uso doméstico, n. e.	»	106.725	4.324.101	40,52
8091 – Manufaturas de algodão com mescla (1)	»	2.140	185.343	86,61
8092 – Rêdes	»	25.972	648.525	24,97
8093 – Sacos	»	43.158	645.074	14,95
8094 – Cordoalha	»	4.135	166.294	40,22
8097 – Oleados	»	252.200	8.494.489	33,68
8098 – Mangueiras de lona (1)	»	333	35.197	105,70
8099 – Não especificadas	»	62.145	3.725.804	60,60
8100 – 8199 – *De cânhamo, juta, linho e outras fibras vegetais*	»	38.044	802.698	21,10
8119 – Manufaturas de cânhamo	»	7.429	276.180	37,18
8130 – Alcatifas e tapetes de juta	»	1.749	82.745	47,31
8133 – Sacos de juta	»	1.712	18.000	10,51
8139 – Manufaturas de juta, n. e.	»	3.600	40.000	11,11
8169 – Tecidos de linho	»	8.674	225.052	25,95
8189 – Manufaturas de linho, n. e.	»	114	8.418	73,84
8192 – Rêdes de outras fibras vegetais	»	500	6.000	12,00
8193 – Sacos de outras fibras vegetais	»	6.565	26.252	4,00
8194 – Cordoalha de outras fibras vegetais	»	7.143	109.343	15,31
8199 – Manufaturas de outras fibras vegetais, n. e (1)	»	558	10.708	19,19
8200 – 8299 – *De têxteis de origem animal*	»	163.941	42.232.811	257,61
8200 – 8249 – *De lã*	»	121.736	13.055.907	107,25
8209 – Tecidos de lã	»	67.341	9.053.222	134,44
8220 – Alcatifas e tapetes de lã	»	7.863	534.678	68,00
8232 – Chapéus simples de feltro	»	28.562	2.471.904	86,55
8233 – Chapéus de feltro enfeitado	»	128	76.200	595,31
8244 – Peças de lã para máquinas	»	6.650	608.903	91,56
8248 – Trapos, ourelas e retalhos de lã	»	9.984	122.596	12,28
8249 – Manufaturas de lã, n. e.	»	1.208	188.404	155,96
8250 – 8289 – *De sêda*	»	42.205	29.176.904	691,31
8259 – Tecidos de sêda	»	10.550	5.908.823	560,08
8264 – Fitas de sêda	»	427	142.788	334,40
8277 – Meias de sêda	»	30.480	22.931.091	752,33
8289 – Manufaturas de sêda, n. e.	»	748	194.202	259,63
8300 – 8399 – *De têxteis sintéticos*	»	98.178	20.955.964	213,45
8350 – 8389 – *De "rayon", viscose e semelhantes*	»	98.178	20.955.964	213,45
8359 – Tecidos de "rayon", viscose e semelhantes	»	78.195	15.780.302	201,81
8377 – Meias de "rayon", viscose e semelhantes	»	12.998	3.552.256	273,29
8389 – Manufaturas de "rayon", viscose e semelhantes, n. e.	»	6.985	1.623.406	232,41
8400 – 8499 – DE MATÉRIAS PLÁSTICAS	»	8.036	1.099.980	136,88
8417 – Grampos, pentes, travessas e semelhantes de celulóide	»	5	130	26,00
8439 – Manufaturas de celulóide, n. e.	»	49	15.081	307,78
8443 – Botões ou marcas de matérias plásticas	»	1.191	371.025	311,52

(1) Classe aberta em 1944.

1944

MERCADORIAS	UNIDADE	QUANTIDADE	VALOR A BORDO NO BRASIL (Cr$)	
			VALOR TOTAL	VALOR MÉDIO POR UNIDADE
8465 – Galalite e semelhantes em lâminas	Kg	1.254	42.719	34,07
8469 – Manufaturas de galalite e semelhantes, n. e.	»	5.271	639.464	121,32
8470 – Adereços e objetos semelhantes de matérias plásticas para adôrno pessoal	»	33	21.542	652,79
8499 – Não especificadas	»	233	10.019	43,00
8500 – 8999 – PRODUTOS QUÍMICOS, FARMACÊUTICOS E SEMELHANTES	»	2.005.468	103.756.209	51,74
8500 – 8599 – *Produtos químicos orgânicos*	»	24.730	631.450	25,53
8515 – Glicerina	»	1.116	22.265	19,95
8519 – Alcoóis, n. e.	»	50	304	6,08
8532 – Cloreto de etila	»	91	14.032	154,20
8545 – Carbureto de cálcio	»	360	3.205	8,90
8599 – Não especificados	»	23.113	591.644	25,60
8600 – 8699 – *Sais minerais*	»	139.212	1.748.983	12,56
8601 – Bicarbonato de sódio	»	29	345	11,90
8654 – Sulfeto de carbono	»	20	400	20,00
8699 – Não especificados	»	139.163	1.748.238	12,56
8700 – 8799 – *Outros produtos químicos inorgânicos*	»	56.713	301.391	5,31
8737 – Soda cáustica (Hidróxido de sódio)	»	76	730	9,61
8758 – Alvaiade de zinco (Óxido de zinco)	»	160	1.665	10,41
8799 – Não especificados	»	56.477	298.996	5,29
8800 – 8899 – *Drogas, medicamentos e preparações farmacêuticas*	»	408.419	98.419.811	240,98
8811 – Cafeína e seus sais	»	154.284	59.174.375	383,54
8818 – Teobromina e seus sais	»	11.092	3.000.359	270,50
8819 – Alcalóides, n. e.	»	791	10.510.768	13.287,95
8829 – Alcoolatos, tinturas medicinais e semelhantes	»	4.332	205.035	47,33
8839 – Cápsulas, grânulos e semelhantes	»	38.204	2.958.989	77,45
8849 – Injeções medicinais	»	81.637	16.463.420	201,67
8851 – Cérebro, glândulas e semelhantes	»	5	300	60,00
8859 – Medicamentos opoterápicos, substâncias organoterapêuticas e outros produtos opoterápicos, n. e.	»	14.261	957.550	67,15
8871 – Creolina e semelhantes (1)	»	354	2.307	6,52
8874 – Preparações nutritivas e dietéticas	»	5.355	99.825	18,64
8889 – Séruns, vacinas e semelhantes	»	3.533	658.537	186,40
8892 – Elixires, licores, vinhos e xaropes medicinais (1)	»	19.876	572.001	28,78
8893 – Emulsões e óleos medicinais	»	19.195	177.728	9,26
8896 – Gotas medicinais (1)	»	3.482	576.715	165,63
8897 – Sabonetes medicinais	»	37	415	11,22
8898 – Ácido ascórbico (Vitamina C) e outras vitaminas (1)	»	3.250	106.120	32,65
8899 – Não especificados	»	48.731	2.955.367	60,65
8900 – 8999 – *Adubos químicos e outros produtos*	»	1.376.394	2.654.574	1,93
8902 – Farinha de sangue	»	1.318.620	1.746.549	1,33
8949 – Massas ou pastas	»	901	9.031	10,02
8957 – Sabonetes	»	2.052	41.495	20,22
8959 – Perfumarias, n. e.	»	11.629	623.586	53,62
8969 – Inseticidas e semelhantes	»	417	37.763	9,06
8979 – Preparações, n. e.	»	322	8.673	26,94
8993 – Colas preparadas	»	42.019	182.480	4,34
8999 – Não especificados	»	434	4.997	11,51
9000 – 9999 – MANUFATURAS DIVERSAS	»	6.689.622	201.838.614	30,17
9000 – 9099 – *Aparelhos, instrumentos, máquinas e objetos físicos, químicos, matemáticos e óticos*	»	312	73.602	235,90
9100 – 9199 – *Aparelhos, instrumentos e objetos de cirurgia, medicina, odontologia e veterinária*	»	53.153	2.032.770	38,24
9130 – Algodão hidrófilo	»	31.463	409.868	13,03
9134 – Gaze em tiras e ataduras	»	3.431	191.121	55,70
9139 – Curativos cirúrgicos, n. e.	»	10	1.850	185,00
9149 – Aparelhos, instrumentos e objetos de cirurgia	»	40	24.413	610,33
9191 – Artigos de borracha para uso em medicina (1)	»	16.173	1.165.624	72,07
9199 – Não especificados	»	2.036	239.894	117,83
9300 – 9399 – *Instrumentos de música, relojoaria e aparelhos de mecanismo delicado*	»	17.057	1.769.895	103,78
9343 – Discos para vitrolas e semelhantes	»	65	2.752	42,34
9349 – Instrumentos de música e acessórios, n. e.	»	16.941	1.758.734	103,82
9379 – Relógios	»	51	8.409	164,88
9400 – 9499 – *Cutelaria, ferramentas e outros utensílios*	»	73.401	5.577.183	75,98
9401 – Canivetes	»	11	2.735	248,64
9402 – Facas	»	6.473	421.454	65,11
9408 – Tesouras	»	27.392	2.752.966	100,50
9409 – Cutelaria, n. e.	»	13.712	1.874.817	136,73
9419 – Ferramentas grossas	»	15.610	258.139	16,54
9434 – Ferros de engomar, exclusive os elétricos	»	5.842	32.825	5,62
9449 – Ferramentas e utensílios manuais para artes e ofícios, n. e.	»	3.749	214.347	57,17
9469 – Ferramentas e utensílios para máquinas	»	575	17.350	30,17
9499 – Não especificados	»	37	2.550	68,92
9500 – 9599 – *Máquinas, aparelhos elétricos e artigos eletrotécnicos*	»	524.170	10.537.492	20,10
9520 – Acumuladores e baterias de acumuladores	»	43.959	581.317	13,22
9534 – Lâmpadas comuns para iluminação	»	302	19.150	63,41
9554 – Ferros de engomar	»	6.813	267.662	39,29

(1) Classe aberta em 1944.

1944

MERCADORIAS	UNIDADE	QUANTIDADE	VALOR A BORDO NO BRASIL (Cr$)	
			VALOR TOTAL	VALOR MÉDIO POR UNIDADE
9563 – Fio de cobre isolado para instalações elétricas (1)	Kg	79.879	2.400.088	30,05
9569 – Cabos e fios para instalações elétricas, n. e.	»	36.155	1.080.322	29,88
9576 – Isoladores de matérias cerâmicas	»	17.813	144.921	8,14
9586 – Peças de ferro e aço para instalações elétricas	»	270	1.800	6,67
9587 – Peças de louça e vidro para instalações elétricas	»	35.973	823.075	22,88
9589 – Peças para instalações elétricas, n. e.	»	13.382	522.039	39,01
9599 – Não especificados	»	289.624	4.697.118	16,22
9600 – 9699 – *Máquinas, aparelhos e utensílios para as indústrias*	»	58.258	1.512.427	25,96
9609 – Instrumentos e máquinas agrícolas	»	6.328	62.466	9,87
9640 – Máquinas, aparelhos e utensílios para beneficiamento de cereais e produtos agrícolas	»	7.461	107.630	14,43
9649 – Máquinas, aparelhos e utensílios para indústrias alimentares, n. e.	»	2.212	66.750	30,18
9669 – Máquinas, aparelhos e utensílios para trabalhar madeiras e metais	»	559	10.950	19,59
9686 – Teares	»	50	9.396	187,92
9688 – Acessórios para máquinas de indústrias têxteis, n. e.	»	6.699	132.981	19,85
9698 – Tijelinhas para recolher borracha	»	4.300	38.552	8,97
9699 – Não especificados	»	30.649	1.083.702	35,36
9700 – 9799 – *Outras máquinas e aparelhos*	»	104.747	2.756.768	26,32
9719 – Prensas, exclusive as para beneficiar algodão	»	632	11.290	17,86
9770 – Bombas hidráulicas	»	4.890	57.440	11,75
9780 – Máquinas de costura	»	24.641	738.436	29,97
9789 – Máquinas operatrizes, n. e.	»	40.237	1.091.910	27,14
9791 – Balanças	»	26.272	697.539	26,55
9794 – Moinhos, exceto os de vento (1)	»	136	1.438	10,57
9795 – Fitas para máquinas de escrever e semelhantes	»	10	2.608	260,80
9799 – Não especificados	»	7.929	156.107	19,69
9800 – 9899 – *Veículos e acessórios*	»	5.048.559	150.722.196	29,85
9829 – Acessórios para automóveis	»	11.050	158.675	14,36
9841 – Carros de tração animal	»	7.677	33.367	4,35
9892 – Câmaras de ar	»	331.121	12.288.224	37,11
9893 – Pneumáticos	»	4.689.105	138.148.155	29,46
9899 – Não especificados	»	9.606	93.775	9,76
9900 – 9999 – *Vários artigos*	»	809.965	26.856.281	33,16
9909 – Aparelhos e artigos ginásticos, desportivos e ortopédicos	»	8.464	1.175.545	138,89
9916 – Fósforos	»	99.146	952.200	9,60
9932 – Lápis	»	311.413	9.516.837	30,56
9938 – Penas de escrever	»	0	60	—
9939 – Artigos para escritório, n. e.	»	4.688	167.349	35,70
9943 – Botões ou marcas, n. e.	»	1.067	60.444	56,65
9944 – Artigos de armarinho	»	1.359	193.740	142,56
9949 – Artigos para confecções, n. e.	»	25.515	1.016.232	39,83
9953 – Espelhos e quadros	»	627	58.097	92,66
9957 – Alcatifas e tapetes, n. e.	»	89.492	4.295.539	48,00
9959 – Artigos para decoração e ornamentação, n. e.	»	17.180	1.536.427	89,43
9969 – Artigos para fumantes (1)	»	2.289	206.697	90,30
9972 – Chapéus simples, n. e.	»	1.248	64.488	51,67
9974 – Chapéus-de-chuva ou sol	»	27.275	2.015.750	73,91
9979 – Artigos de uso pessoal, n. e.	»	1.939	1.320.421	680,98
9980 – Brinquedos, n. e.	»	14.021	822.989	58,70
9984 – Lixa	»	10.592	298.129	28,15
9985 – Artigos para iluminação, n. e. (1)	»	3.942	138.564	35,15
9986 – Artigos de uso doméstico, n. e.	»	6.370	144.309	22,65
9987 – Artigos para toucador, n. e. (1)	»	1.663	205.676	123,68
9988 – Artigos religiosos, n. e.	»	21	482	22,95
9990 – Amostras	»	88.965	564.403	6,34
9991 – Artigos de bazar	»	1.002	107.320	107,11
9996 – Artigos sanitários, n. e.	»	1.980	41.559	20,99
9999 – Não especificados	»	89.707	1.953.024	47,64
RESUMO POR CLASSE				
0000 – 0099 – CLASSE I – ANIMAIS VIVOS	Ton	74	228.912	3.093,41
0100 – 3999 – CLASSE II – MATÉRIAS PRIMAS	»	1.207.492	3.895.809.223	3.226,36
4000 – 4999 – CLASSE III – GÊNEROS ALIMENTÍCIOS	»	1.412.368	5.232.671.305	3.704,89
5000 – 9999 – CLASSE IV – MANUFATURAS	»	51.471	1.597.799.671	31.042,71
TOTAL GERAL DA EXPORTAÇÃO	»	2.671.405	10.726.509.111	4.015,31

(1) Classe aberta em 1944.

VI — CURSO DE CÂMBIO NA PRAÇA DO RIO DE JANEIRO

1944

MESES	MÉDIA DO CÂMBIO OFICIAL		MÉDIA DO CÂMBIO LIVRE	
	SÔBRE LONDRES (Cr$ por libra esterlina)	SÔBRE NOVA YORK (Cr$ por dólar)	SÔBRE LONDRES (Cr$ por libra esterlina)	SÔBRE NOVA YORK (Cr$ por dólar)
Janeiro:	66,74 5/ 8	16,61	79,58 1/ 2	19,63
Fevereiro	—	16,59 5/ 8	79,58 1/ 2	19,63
Março	66,76 3/ 8	16,59	79,58 3/ 8	19,63
Abril	—	16,59 5/ 8	79,58 1/ 2	19,63
Maio	66,76 3/ 8	16,58 7/16	79,58 7/16	19,63
Junho	66,49 1/ 2	16,64	79,58 1/ 2	19,63
Julho	66,49 1/ 2	16,53	79,58 3/ 8	19,63
Agôsto	66,49 1/ 2	16,56	79,16 3/ 8	19,57
Setembro	67,53	16,57	78,90 1/16	19,51
Outubro	66,53 1/ 8	16,52	78,90	19,51
Novembro	66,49 1/ 2	16,52	78,89 13/16	19,50
Dezembro	66,49 1/ 2	16,53	78,90	19,50
MÉDIA ANUAL	67,34 1/ 2	16,56	79,29	19,58

A expressão "Libra área," foi utilizada durante certo período afim de indicar que a moeda só tinha curso dentro da área britânica, d

ÍNDICE DAS MERCADORIAS

IMPORTAÇÃO

A

Abrasivos ... 2009
Aceleradores na vulcanização da borracha ... 3948
Acessórios (V. Aparelhos).
» de aço (V. de ferro)
» de algodão para máquinas de indústria têxtil ... 8067
» de algodão para máquinas, n. e ... 8069
» de borracha para máquinas, n. e ... 6869
» de cobre para máquinas de indústria açucareira ... 7560
» de cobre para máquinas de indústria têxtil ... 7567
» de cobre para máquinas, n. e ... 7569
» de couros (V. de peles).
» de ferro e aço para locomotivas ... 9736
» de ferro e aço para máquinas de indústria açucareira. 7460
» de ferro e aço para máquinas de indústria de cimento 7461
» de ferro e aço para máquinas de indústria de calçados 7462
» de ferro e aço para máquinas de indústria de couros e peles ... 7463
» de ferro e aço para máquinas de indústria de mineração ... 7465
» de ferro e aço para máquinas de indústrias siderúrgica e metalúrgica ... 7466
» de ferro e aço para máquinas de indústria têxtil ... 7467
» de ferro e aço para máquinas, n. e ... 7469
» de ferro e aço para veículos, n. e ... 9896
» de ferro e aço para velocípedes ... 9886
» de louça e vidro para máquinas ... 7869
» de madeira para máquinas de indústria têxtil ... 6567
» de peles e couros para máquinas de indústria têxtil 5667
» de peles e couros para máquinas, n. e ... 5669
» de vidro (V. de louça)
» para aeroplanos, n. e ... 9804
» para arados ... 9602
» para automóveis, n. e ... 9829
» para cinematógrafos ... 9088
» para embarcações ... 9890
» para fotografia, n. e ... 9089
» para geladeiras, refrigeradores e semelhantes ... 9765
» para instrumentos de corda (V. Instrumentos).
» para locomotivas, n. e ... 9737
» para máquinas de indústrias têxteis, n. e ... 9688
» para motores de aeroplanos ... 9802
» para pianos ... 9337
» para rádios ... 9506
» para trens unidades ... 9832
» para vagões, n. e ... 9835
» para veículos (V. Veículos).
» para velocípedes, n. e ... 9888
» para vitrolas e semelhantes ... 9344
tato de cálcio ... 8571
» de celulose ... 1990
cido ascórbico (Vitamina C) e outras vitaminas ... 8898
» bórico ... 8701
» cítrico ... 8562
» fórmico ... 8503
» fosfórico ... 8706
» lático ... 8504
» oxálico ... 8505
» tânico ... 8507
» tartárico ... 8508
cidos, álcalis e anidridos para análise ... 8780
» minerais, n. e ... 8709
» orgânicos, n. e ... 8509
, matérias primas de ... 2400 a 2499
em barras, vergalhões e verguinhas ... 2431
em lâminas ou placas ... 2435
em tiras ... 2433
manufaturas de (V. Ferro).
especiais ... 2449
ares e edulcorantes, naturais ou artificiais ... 8521
uladores e baterias de acumuladores ... 9520
ços e objetos semelhantes de cobre para adôrno pessoal. 7550
» e objetos semelhantes de prata para adôrno pessoal. 7120

Adesivos e emplastros ... 8809
Adubos animais, n. e ... 0809
» químicos ... 8900
Agasalhos, tais como: boás, golas, "machons" e semelhantes de peles, fechados e forrados de qualquer tecido ... 5670
Agave (V. Sisal).
Água oxigenada ... 8764
Aguarrás artifical ... 2980
» natural ... 1980
Agulhas de ferro e aço para costura, "crochet", "tricot" e semelhantes ... 7480
» para injeções de ferro e aço ... 9104
» para injeções, exclusive de ferro e aço ... 9105
Alabastro, pórfiro e semelhantes ... 2050
Alambiques, autoclaves, estufas e semelhantes ... 9790
Álcalis (V. Ácidos)
Alcalóides, n. e ... 8819
Alcatifas e tapêtes de lã ... 8220
Alcoóis ... 8519
Alcoolatos, tinturas medicinais e semelhantes ... 8829
Alfinetes de ferro e aço ... 7410

Algodão, matérias primas de ... 3000 a 3099

Algodão em fio, n. e ... 3069
» em fio para bordar, coser, "crochet", "tricot" e semelhantes ... 3064
» em fio para tecelagem ... 3066

Algodão, manufaturas de ... 8000 a 8099

Alhos ... 4480
Almanaques ou folhinhas, jornais e revistas ... 6700
Alumens (V. Sulfatos).

Alumínio, matérias primas de ... 2600 a 2609

Alumínio em barras, lingotes, linguados, pães, vergalhões e verguinhas ... 2601
» em lâminas ou placas ... 2605
» em resíduos e retalhos ... 2607

Alumínio, manufaturas de ... 7600 a 7609

Alvaiade de chumbo (Carbonato básico de chumbo) ... 8602
» de zinco (Óxido de zinco) ... 8758
Alvaiades de titânio, de ultramar, litopônio e outros ... 2911
Ambulâncias (V. Caminhões).
Ameixas frescas ... 4321
» sêcas ou passadas ... 4361
Amêndoas ... 4300
Amianto ou asbesto ... 2019
» , manufaturas de ... 7019
Amidos ou féculas amiláceas ... 1819
» solúveis para a indústria têxtil ... 1950
Amônia comprimida ... 8791
» líquida ou em solução aquosa ... 8790
Amostras ... 9990
Amplificadores elétricos de som ... 9591
Ancoretas, barris, pipas e semelhantes de madeira ... 6590
Anéis de borracha para máquinas (V. Gachetas).
Anidrido arsenioso ou arsênico branco ... 8712
Anidridos para análise (V. Ácidos).

Animais vivos ... 0000 a 0099

Anis ou erva-doce comum ... 4440

Antidetonantes (V. Super-arburantes).
Antimônio para uso industrial ... 2790
Aparelhos (V. Máquinas).
» de eletricidade médica, n. e. ... 9519
» de movimento e transmissão ... 9720
» de observação e ótica, n. e. ... 9069
» de rádio para uso doméstico e rádios-vitrolas ... 9505
» de sinalização ... 9702
» de sinalização elétrica, inclusive os para estradas de ferro ... 9592
» de transporte ou de transporte e elevação ... 9726
» e artigos ginásticos, ortopédicos e desportivos ... 9909
» e dispositivos sonoros ... 9092
» e instrumentos para geodésia, topografia e levantamento de planos ... 9049
» eletrodentários ... 9511
» eletrotérmicos (V. Fornos).
» instrumentos e objetos de cirurgia, medicina, odontologia e veterinária ... 9100 a 9199
» instrumentos e objetos de cirurgia, n. e. ... 9149
» instrumentos e objetos para odontologia, exclusive os elétricos, n. e. ... 9169
» instrumentos, máquinas e objetos físicos, químicos, matemáticos e óticos ... 9000 a 9099
» ortopédicos ... 9124
» para demonstração e ensaio ... 9029
» para medida, calibração e verificação, n. e. ... 9059
» para medidas elétricas ... 9590
» receptores de rádiotelefonia e rádiotelegrafia ... 9504
» receptores de telefonia e telegrafia ... 9503
» sonoros para cinematografia ... 9087
Aplicações do papel ... 6700 a 6799
Aquecedores de água e de ar para uso doméstico ... 9700
Arados e instrumentos aratórios ... 9600
Arame de ferro e aço farpado ... 7412
» de ferro e aço nu, simples ou galvanizado ... 7416
» nu de cobre ... 7536
Ardósia ou lousa natural ou artificial ... 2051
Ardósias para escrever ... 7041
Areias ou sílicas ... 2029
Areômetros (V. Densímetros).
Arestas, pinos, rebites e semelhantes de ferro e aço ... 7445
Argilas ... 2039
Argônio ... 2700
Arquivos e fichários ... 7420
Arruelas de borracha para máquinas (V. Gachetas).
Arseniato de chumbo ... 8693
Arsênico branco (V. Anidrido arsenioso).
Artefatos ou amianto (V. Tecidos).
Artigos de aço (V. de ferro).
» de algodão de uso doméstico ... 8089
» de algodão de uso pessoal, n. e. ... 8079
» de algodão para confecções, n. e. ... 8049
» de algodão para decoração e ornamentação, n. e. ... 8059
» de borracha de uso na medicina ... 9191
» de borracha de uso pessoal, n. e. ... 6879
» de borracha para colégio e escritório ... 6885
» de borracha para sport ... 6881
» de cobre para confecções, n. e. ... 7549
» de cobre para escritório ... 7555
» de cobre para instalações, n. e. ... 7529
» de couros (V. de peles).
» de ferro e aço para confecções e instalações, n. e. ... 7449
» de ferro e aço para escritório ... 7485
» de lã de uso doméstico ou pessoal, n. e. ... 8239
» de linho de uso pessoal ... 8179
» de louça e vidro para confecções, n. e. ... 7849
» de louça e vidro para escritório ... 7839
» de louça e vidro para laboratórios, n. e. ... 7859
» de madeira para colégio e escritório ... 6585
» de madeira para "sport" ... 6581
» de matérias plásticas de uso pessoal ... 8479
» de matérias plásticas para escritório ... 8485
» de peles e couros de uso pessoal, n. e. ... 5679
» de peles e couros para confecções, n. e. ... 5649
» de sêda para confecções, n. e. ... 8269
» de sêda de uso doméstico ou pessoal ... 8279
» de uso doméstico, n. e. ... 9986
» de uso pessoal, n. e. ... 9979
» de vidro (V. de louça).
» elétricos para iluminação, n. e. ... 9539
» eletrotérmicos (V. Máquinas).
» ginásticos, desportivos e ortopédicos (V. Aparelhos).
» para confecções, n. e. ... 9949
» para decoração e ornamentação, n. e. ... 9959
» para escritório, n. e. ... 9939
» para fumantes, n. e. ... 9969
» para iluminação, n. e. ... 9985
» para toucador, n. e. ... 9987
» religiosos, n. e. ... 9988
» sanitários de argila ... 7036
» sanitários de louça e vidro ... 7829
Artigos sanitários, n. e. ... 9996
» vários ... 9000 a 9999
Asbesto (V. Amianto).
Asfalto ou betume ... 2309
Aspiradores de pó (V. Ventiladores).
Ataduras (V. Gaze).
Autoclaves (V. Alambiques).
Automotrizes ... 9838
Automóveis para correr sôbre linhas férreas ... 9817
» para passageiros ... 9811
» providos de tanque, guindaste, escada e aparelhagem semelhante ... 9815
Aveia ... 4102
Avelãs ... 4302
Aves de canto ou de luxo ... 0029
» domésticas ou para alimentação ... 0039
» , n. e. ... 0049
Azeite de oliveira ... 4468
Azeitonas ... 4350
Azul ultramar ... 2910
Azulejos, ladrilhos e guarnições de louça e vidro ... 7820
» ladrilhos e guarnições de pedras e de outras matérias minerais ... 7080

B

Bacalhau ... 4643
Bagagens ... 997
Bagás (V. Sementes).
Balanças ... 979
Balas (V. Confeitos).
Bálsamos, pomadas medicinais e semelhantes ... 889
» naturais (V. Gomas).
Baquelite, galalite e semelhantes, matérias primas de ... 3419
» , galalite e semelhantes, manufaturas de ... 8440 a 8499
Baralhos ... 679
Barracas ou tendas de abrigo ... 999
Barrilha (Carbonato neutro de sódio) ... 8607
Barris (V. Ancoretas).
Bastões de ardósia (V. lápis).
Batatas alimentícias ... 4491
Bebidas ... 4000 a 4099
» alcoólicas, n. e. ... 402
» amargas, aperitivas e quinadas ... 402
Betume (V. Asfalto).
Bicarbonato de amônio (V. Carbonato).
» de sódio ... 8601
Bicicletas (V. Triciclos).
Bicos de cobre para gás ... 7521
Bilhetes de banco (V. Moeda-papel).
Bióxidos (V. Peróxidos).
Bilhetes de banco (V. Moeda-papel).
Bióxidos (V. Peróxidos).
Biscoitos (V. Bolachas).
Boás (V. Agasalhos).
Bolachas, bolachinhas e biscoitos ... 486
Bolachinhas (V. Bolachas).
Bolas de matérias plásticas para bilhares e semelhantes ... 848
Bôlsas, cestas, estojos de caules não lenhosos ... 61
» , n. e. (V. Carteiras).
Bombas centrífugas ... 977
» hidráulicas ... 977
» , n. e. ... 977
» para gasolina ou para álcool motor ... 977
"Bonbons" (V. Confeitos).
Boquilhas (V. Cachimbos).
Boratos ... 86
Bórax natural ... 20
Bôrra de "rayon", viscose e semelhantes em fio para tecelagem ... 33
» de sêda em fio, n. e. ... 32
Borracha em outros artefatos e obras com algodão ... 6
» em tecidos de algodão ... 68
» em tecidos de sêda ... 6
» em tecidos e artefatos, com mescla de qualquer matéria têxtil, n. e. ... 68
» líquida (V. Látex).
» preparada para dentista ... 688
» , guta percha, ebonite e semelhantes manufaturas de ... 6 a 6
Botões ou marcas de louça e vidro ... 7
» ou marcas de madrepérola ... 5
» ou marcas de matérias plásticas ... 8
» ou marcas, n. e. ...
Brinquedos de madeira ...

Brinquedos n. e. 9980
Broxas (V. Pincéis).
Bronze-côres (V. Côres metálicas).
Bulbos para lâmpadas (V. Empôlas).
» para medicina (V. Raízes).
Buzinas para automóveis 9820

C.

Cabelos e pêlos, matérias primas de ..... 0100 a 0199
» e pêlos, manufaturas de ..... 5100 a 5199
Cabo ou cordoalha de aço (V. de ferro).
» ou cordoalha de cobre para instalações elétricas 9564
» ou cordoalha de ferro e aço 7414
Cabos, castões e ponteiras de matérias plásticas para bengalas e chapéus-de-sol 8445
» de madeira para chapéus-de-sol 6545
Cachimbos, boquilhas e piteiras 9962
Cadarços, cordões e tranças de algodão 8044
Cadeados, fechaduras, trincos, molas e semelhantes de cobre. 7520
» fechaduras, trincos, molas e semelhantes de ferro e aço 7440
Cadeiras para dentista 9161
Cadernais, moitões, polés e semelhantes 7492
Cadinhos de "grafite" 7095
Caixas, escrínios e estojos, n. e. 9982
Caixilharia, grades e portões 7452
Cafeína e seus sais 8811
Cal 2850
Calçados de couro 5609
» e galochas de borracha 6876
Caldeiras 9792
Calhas (V. Tubos).
Câmaras de ar 9892
Caminhões, ônibus, ambulâncias e semelhantes 9812
Camurça, marroquim e semelhantes 0692
Canela 4444
Cânfora sintética 8522
Cânhamo, matérias primas de ..... 3100 a 3119
» em bruto 3111
» em fio para tecelagem 3106
» , manufaturas de ..... 8100 a 8119
Canivetes 9401
Canos de chumbo 7507
Cantoneiras, tês e semelhantes 2490
Cápsulas (V. Obreias).
Cápsulas, grânulos e semelhantes 8839
Caramelo ou côr de açúcar 1921
Carbonato básico de chumbo (V. Alvaiade de chumbo).
» neutro de potássio (V. Potassa).
» neutro de sódio (V. Barrilha).
» neutro e bicarbonato de amônio 8604
Carne sêca ou charque 4531
Carnes em conserva, n. e. 4559
» frigorificadas 4519
Carretéis, espulas, tubos e semelhantes de papel para máquinas de fiação 6767
» ou tubos de madeira para linha, barbante ou retrós. 6591
Carros motores urbanos de tração elétrica 9837
Cartão cortado para etiquêtas e fichários 6676
Cartão ou cartolina em fôlhas ou rôlos 6670
» fôlhas, lâminas, papelão e tela de amianto 7011
» manufaturas de (V. Papelão).
Carteiras, bolsas e semelhantes, n. e. 9975
» charuteiras, porta-moedas e semelhantes de couro. 5674
Cartolina (V. Cartão).
Carvão de pedra 2321
Carvões ativos 1900
» para eletricidade 9572
Cascas, fôlhas e semelhantes para medicina 1089
Castanhas 4304
Castões (V. Cabos).
"Catgut", crina e semelhantes para suturas e drenos de borracha ou metal 9132
Caules não lenhosos, matérias primas de ..... 1100 a 1196
» não lenhosos, manufaturas de ..... 6100 a 6199
avalos de corrida 0093
abolas 4482
lotex, treetex e semelhantes 1598

Celulóide, matérias primas de 3432
» , manufaturas de ..... 8400 a 8439
Celulose em blocos ou placas para filtrar 1992
» para fabricação de papel 1991
Cêra preparada para dentista 0316
Cêras e resinas minerais ou fósseis 2319
Cerdas 0119
Cereais e legumes em conserva 4159
» legumes e seus produtos ..... 4100 a 4199
» , n. e. 4129
» para alimentação de pássaros 4909
Cerveja 4032
Cestas (V. Bôlsas).
Cevada 4104
» torrefata ou malte 4184
Chá 4439
Chaminés de vidro (V. Mangas).
"Champagne" e semelhantes 4074
Chapas de aço (V. de ferro).
» de alumínio 7603
» de ferro e aço, corrugadas, onduladas, simples para confecções de portas e semelhantes 7403
» de ferro e aço galvanizadas para coberturas de casas, carros e vagões de estrada de ferro 7405
» de ferro e aço, galvanizadas para construção de boeiros 7404
» de zinco 7583
» e telhas de amianto 7012
Chapéus-de-chuva ou sol 9974
» enfeitado, n. e. 9973
» simples, de fêltro 8232
» simples de palha de arroz e semelhantes 6274
» simples de palha do Chile e semelhantes 6272
» simples de papel 6772
» simples de pêlo de castor e semelhantes 5172
» simples, n. e. 9972
Charque (V. Carne sêca).
Charuteiras (V. Carteiras).
Charutos 6033
Chás medicinais 8894
"Chassis" para caminhões, ônibus, ambulâncias e semelhantes. 9822
» para automóveis de passageiros 9821
Chifre ou osso, manufaturas de 5249
Chumbo, matérias primas ..... 2500 a 2509
» em barras, lingotes, pães e pastas, vergalhões e verguinhas 2501
» em lençol, lâminas ou placas 2505
» , manufaturas de ..... 7500 a 7509
Cianamida de cálcio 8903
Cianeto de potássio 8576
» de sódio 8577
Cigarros 6035
Cimento de ferro 2857
» de magnésio 2854
» , n. e. 2858
» "Portland", branco 2855
» "Portland", comum 2856
Cinematógrafos 9084
Clorato de potássio 8620
» de sódio 8621
Cloreto de bário 8612
» de cal (V. Hipoclorito de cal).
» de cálcio 8613
» de cobalto 8610
» de estanho 8614
» de potássio 8925
» de zinco 8615
Clorobenzóis (V. Nitrobenzol).
Clorodinitrobenzóis (V. Nitrobenzol).
Clorofórmio 8531
Coalho 0993
Cobertores de lã 8231
Cobre, matérias primas de ..... 2522 a 2529
» coado ou fundido 2522
» laminado ou martelado 2525
» , manufaturas de ..... 7520 a 7579
Cocaína e seus sais 8812

Côcos e de outras partes de vegetais, manufaturas de ..... 6000 a 6099

"Cognacs" 4024
Colas preparadas 8993
» vegetais 1839
Colofônia (V. Resinas).

Combustíveis, óleos e matérias betuminosas ..... 2300 a 2399

Cominho 4443
Compressores (V. Tratores).
» de amônia ou para máquinas frigoríficas 9763
» de ar 9762
Comprimidos e pastilhas comprimidas medicinais 8832
Condensadores (V. Objetivas).
Condimentos ao natural (V. Temperos).
» e môlhos temperados, n. e 4819
Confeitos, balas, "bonbons" e outros doces de confeitaria 4829
Congóleo (V. Linólco).
Contadores e registadores de gás 9051
Coque 2323
Côr de açúcar (V. Caramelo).
Corantes (V. Côres).
» orgânicos, n. e 3919
Cordoalha de aço (V. Cabo).
» de algodão 8094
» de cânhamo 8114
» de cobre (V. Cabo).
» de ferro (V. Cabo).
» de fibras 6294
» de linho 8184
» de outras fibras vegetais 8194
Cordões (V. Cadarços).
Côres de anilinas 3911
» metálicas em pó (Purpurinas ou bronze-côres) 2914
» ou corantes minerais, n. e 2919
» ou corantes vegetais, n. e 1919
Corozo, jarina ou marfim vegetal 1692

Corpos graxos animais ..... 0300 a 0399

» graxos vegetais ..... 1300 a 1399

Correias de borracha para máquinas 6861
» de pêlo para máquinas 5161
Correntes de ferro e aço 7493
Cortiça 1019
Couros (V. Peles).
Cravo-da-índia 4442
Cremalheiras (V. Trilhos).
Creolina e semelhantes 8871
Crina para suturas (V. "Catgut")
Criolito 2082
Cromato de potássio 8690
» de sódio 8691
Cromos, desenhos, estampas e semelhantes 6793
Crustáceos e moluscos, em conserva 4629
Curativos cirúrgicos, n. e 9139
Curtins sintéticos (V. Sintanas).

Cutelaria ferramentas e outros utensílios ..... 9400 a 9499

» , n. e 9409

D

Debulhadores 9603
Densímetros e areômetros 9052
Dentes artificiais 9162
Descaroçadores e outras máquinas para beneficiar algodão 9683
Desenhos (V. Cromos).
» esboços, "maquettes" ou modêlos 9994
Desidratantes para álcool 8591
Desincrustantes de caldeiras 3991
Desnatadeiras 9674
Desperdícios de lã ou resíduos da fiação 3222
Despertadores 9369

Despojos animais, matérias primas de ..... 0200 a 0299

Despojos animais, manufaturas de ..... 5200 a 5299

Diesel oil (V. Óleo combustível para motores de explosão) .....
Diluentes (V. Dissolventes).
Discos de cortiça (V. Rôlhas).
Discos ou velas para filtrar de pedras e de outras matérias minerais 7083
» para vitrolas e semelhantes 9343
Dispositivos sonoros (V. Aparelhos).
Dissolventes e diluentes, n. e 3982
» e removedores de tintas 3985
Doces de confeitaria (V. Confeitos.)
Dragas sêcas (V. Esvasadores).
Drágeas medicinais (V. Pílulas).
Drenos (V. Catgut).

Drogas, medicamentos e preparações farmacêuticas ..... 8800 a 8899

E

Ebonite, manufaturas de (V. Borracha).
Edulcorantes (V. Açúcares).
Eixos para vagões (V. Trucks).
Elevadores elétricos 9594
Elixires, licores, vinhos e xaropes medicinais 8892
Embarcações a gasolina, nafta e semelhantes 9859
» a remo 9879
» a vela, a óleo ou vapor 9869
Emplastros (V. Adesivos).
Empôlas de vidro para laboratórios 7851
» e lâmpadas para aparelhos de raios X e semelhantes. 9518
» ou bulbos de vidro para lâmpadas elétricas 7881
Emulsões de asfalto, etc. (V. Misturas).
» e óleos medicinais 8893
Enxadas 9412
Enxôfre em barra 2720
» moído 2721
» purificado 2724
Erva-doce comum (V. Anis).
Ervilhas 4112
Esboços (V. Desenhos).
Escavadores de alcatruzes, dragas sêcas e semelhantes 9793
Escôvas de cabelos e pêlos, n. e 5119
» de cabelos e pêlos para cabeça, roupa e usos semelhantes 5111
» de cabelos e pêlos para dentes 5114
Escrínios (V. Caixas).
Esferas para mancais (V. Rolamentos).
Esmaltes vitrificáveis (V. Fritas).
Espaços para tipografia (V. Tipos).
Espeeiarias, n. e 4449
Espelhos e quadros 9953
Esponjas ordinárias 0231
Espulas (V. Carretéis).
Essências 1993
» para aromatizar fumo 3993
» para licores, "bonbons" e semelhantes 3933
para perfumaria 3973
Estampas (V. Cromos).

Estanho, matérias primas de ..... 2510 a 2519

» em barras, lingotes, pães e pastas, vergalhões e verguinhas 2511
Esteres acéticos 3981
Estojos de caules não lenhosos (V. Bôlsas).
» (V. Caixas).
Estôpa de cânhamo 3113
» de linho 3153
Estricnina e seus sais 8817
Estufas (V. Alambiques).
Éteres e seus derivados, n. e 8539
Extintores portáteis de incêndio 9774
Extrato de quebracho 1963
Extratos colorantes ou curtientes 1994
» medicinais 8824

F

Facas 9402
Facões de mato (V. Terçados).
» grosseiros sem gume para cortar cana 9413
Fáctis e produtos semelhantes 3944
Farinha de aveia 4172
» de trigo 4177
Farinhas sêmolas e semolinas, n. e 4179
Faróis, faroletes, lanternas, projetores e sinais luminosos elétricos 953
» faroletes, lanternas, projetores e outros sinais luminosos 9708
» faroletes e lanternas para automóveis 9828
Faroletes (V. Faróis).
Fechaduras (V. Cadeados).
Fechos de cobre para bôlsas, molas e semelhantes 7544
» de matérias plásticas para bôlsas e semelhantes 8444
Féculas amiláceas (V. Amidos).
Féltro de lã 8246
Fenol ..... 85[illegible]7
Fermentos (V. Leveduras).
Ferramentas e utensílios manuais para artes e ofícios, n. e .. 944[illegible]

Ferramentas elétricas 9553
» grossas, n. e 9419
» e utensílios para máquinas 9469
» e utensílios para uso doméstico 9459
» pneumáticas (V. Máquinas).

Ferro e aço, matérias primas de ..... 2400 a 2499

» em barras, vergalhões e verguinhas 2411
» em lâminas ou placas 2415
» em tiras 2413
» fundido ou gusa 2409
» manganês 2420
» níquel 2421
» silício 2422

» e aço, manufaturas de ..... 7400 a 7499

Ferrocianeto de potássio (V. Prussiato amarelo).
» de sódio 8575
Ferros de engomar elétricos 9554
Fibra americana (V. Papelão).

Fibras, matérias primas de ..... 1200 a 1299

» , manufaturas de ..... 6200 a 6299

» vegetais (outras), matérias primas de ..... 3000 a 3199

» vegetais (outras), manufaturas de ..... 8000 a 8199

Fichários (V. Arquivos).
"Films" cinematográficos, impressos 9085
» cinematográficos, virgens 9086
Fio de cobre isolado para instalações elétricas 9563
» de cobre nu ou simples para instalações elétricas 9562
Fitas de medir (V. Trenas).
» isolantes de algodão 8037
» para máquinas de escrever e semelhantes 9795
Fixadores de perfume (V. Resinaromas).
» para fotografia (V. Reveladores).
Fogareiros de cobre 7573
» fornos e semelhantes de ferro e aço 7483
Foguetes para iluminação 9915
Fôlhas de cobre para pratear ou dourar 7575
» de louro 4484
» delgadas de cortiça para cigarros e usos semelhantes 6015
» para medicina (V. Cascas).
Folhinhas (V. Almanaques).
Formol 8525
Fornalhas industriais (V. Fornos).
Fornos (V. Fogareiros).
» , fornalhas industriais e outros aparelhos eletrotérmicos, exclusive os fornos de metalurgia 9593
» metalúrgicos 9666
Forragens verdes ou sêcas 4959
Fosfatos naturais 8916
Fósforo metalóides 2735
Fósforos 9916
Frascos (V. Garrafas).
Frítas metálicas (Esmaltes vetrificáveis) 3992

Frutas de mesa e seus produtos ..... 4300 a 4399

» em conserva 4359
» frescas ou verdes, n. e 4329
» sêcas, n. e 4369
Frutos (V. Sementes).
Fumo em fôlhas 1033
» , manufaturas de 6039
Fuel oil (V. óleo combustível para caldeiras).

G

Gachetas, anéis e arruelas de borracha para máquinas 6863
Gado asinino 0060
» caprino para reprodução 0052
» cavalar para qualquer outro fim 0063
» cavalar para reprodução 0053
» muar 0065
» ovino para qualquer outro fim 0066
» ovino para reprodução 0056
» suíno para reprodução 0058
» vacum para qualquer outro fim 0061
» vacum para reprodução 0051

Galalite, manufaturas de (V. Baquelite).
Galochas (V. Calçados).
Garrafas, frascos e potes de vidro 7882
» térmicas e semelhantes 9493
Garrafões de vidro 7883
Gases compostos 8794
» comuns, comprimidos ou liquefeitos 2703
» raros (V. Hélio).
Gasogênios 0095
Gasolina a granel 2353
» acondicionada 2354
Gaze de sêda gomada para peneiras 8254
» em tiras e ataduras 9134
Geladeiras, refrigeradores e semelhantes 9764
Genebra 4026
Geradores e semelhantes 9522
» e semelhantes, conjugados a máquinas a gás pobre ou álcool 9524
» e semelhantes, conjugados a máquinas a vapor ou hidráulicas 9523
Gêsso em bruto 2085
» para dentista 2086
Giz ou greda, em bruto 2064
» ou greda, preparada para qualquer fim 2067
Glicoses 1895
Glucosides 8895
Golas (V. Agasalhos).
Goma adragante 1850
Goma-arábica 1851
» laca 1855
Gomas, resinas e bálsamos naturais, n. e 1859
Gotas medicinais 8896
Grades (V. Caixilharia).
"Grafite" ou plumbagina 2095
Gramofones, vitrolas e semelhantes 9342
Grampos de ferro e aço galvanizados para cêrca 7413
» , pentes, travessas e semelhantes de celulóide 8417
» , pentes, travessas e semelhantes de chifre ou osso 5247
Grandes depósitos ou tanques de ferro e aço para instalações industriais 7454
Grânulos (V. Cápsulas).
Grão-de-bico 4115
Grãos (V. Sementes).
Gravatas de algodão 8075
Graxa animal (V. Sebo).
» preta para lubrificação 2345
Graxas lubrificantes, consistentes e complexas 3995
» sólidas ou semi-sólidas, n. e 0339
Greda (V. Giz).
Guano 0805
Guinchos manuais 9724
Guindastes, n. e 9725
Gusa (V. Ferro fundido).
Guta-percha, manufaturas de (V. Borracha).

H

Harmônicas 9331
Hélio e outros gases raros 2705
Hidrômetros 9053
Hidrosulfitos (V. Sulfitos).
» estabilizados pelo formol ou acetona 8793
Hidróxido de potássio (V. Potassa cáustica).
» de sódio (V. Soda cáustica).
Hipoclorito de cal ou cálcio (Cloreto de cal) 8633
» de cálcio (V. de cal).
Hiposulfitos (V. Sulfitos).
Hóstias (V. Obreias).

I

Injeções medicinais 8849
Injetores e outros aparelhos de ar comprimido para pulverização e dispersão de matérias líquidas ou em pó, n. e 9779
Inseticidas e semelhantes para lavoura 8965
» semelhantes, n. e 8969
Instrumentos (V. Aparelhos).
» aratórios (V. Arados).
» de corda e acessórios 9309
» de música e acessórios, n. e 9349
» de percussão e acessórios 9319
» de sôpro e acessórios, n. e 9329
» e máquinas agrícolas, n. e 9609
» e objetos físicos para equipamento de aeroplanos 9803
» físicos para automóveis (V. Peças).
» físicos para embarcações 9891
» para desenho 9019
» para laboratórios industriais 9096
Intermediários para fabricação de anilinas, n. e 8559
Intestinos (V. Línguas).
Iodeto de potássio 8616
Iodo bruto ou impuro 2716
» puro 2717
Isoladores de matérias cerâmicas 9576
» de vidro 9757

Isoladores de matérias cerâmicas 9576
» de vidro 9575
Jarina (V. Corozô.)
Jogos 9929
Jornais (V. Almanaques).
Junco ou rotim em bruto 1141
» ou rotim em palhinha 1147
Juta, matérias primas de ..... 3120 a 3139
» em bruto 3131
» manufaturas de ..... 8120 a 8139
Lã, matérias primas de ..... 3200 a 3229
» cardada, penteada ou preparada de qualquer forma 3227
» em bruto 3221
» em fio para bordar, "crochet", "tricot", e semelhantes 3204
» em fio para tecelagem 3206
» lavadas, simples ou carbonizada 3228
» manufaturas de ..... 8200 a 8249
Ladrilhos (V. Azulejos).
Lamé de algodão dourado ou prateado e tecidos semelhantes. 8038
Lâminas de amianto (V. Cartão).
» de borracha com ou sem tecido interior 6883
» de celulóide 8435
» de fôlha-de-flandres 7435
» de vidro para vidraças, clarabóias, navios e outros usos 7819
» de vidro polidas, sem aço 7815
Lâmpadas elétricas comuns para iluminação 9534
» elétricas especiais para iluminação 9535
» para aparelhos de raios X (V. Ampôlas).
Lanolina 0334
Lanternas (V. Faróis).
Lápis 9932
» ou bastões de ardósia 7042
Latão e outras ligas de cobre 2569
Látex, borracha líquida ou seringa 1821
Laticínios (Outros) 4749
Leite em pô 4712
Leite, n. e 4719
Legumes (V. Cereais).
» frescos ou sêcos 4139
Lentes (V. Objetivas).
Leveduras e fermentos para panificação 3934
» e fermentos industriais, n. e 3994
Licores de qualquer qualidade 4049
» medicinais (V. Elixires).
Ligas especiais de metais de uso corrente 2579
Limalha grossa 2492
Limas de aço 9444
Línguas, intestinos e outras vísceras em conserva ou de qualquer outro modo preparadas 4569
» , intestinos e outras vísceras, exclusive para alimentação 0896
Linhaça (V. Sementes).
Linho, matérias primas de ..... 3140 a 3159
» em fio, n. e 3149
» em fio para coser, "crochet", "tricot" e semelhantes .. 3144
» em fio para tecelagem 3146
» manufaturas de ..... 8140 a 8189
Linóleos, congóleo e semelhantes 9956
Líquidos, pastas e pós para aliminar, bronzear, cobrear, dourar e pratear 3984
Lisol e semelhantes 8872
Litargírio, mínio ou zarcão (Óxido de chumbo) 8752
Livros para contabilidade, notas e lembranças 6702
» para leitura 6705
Lixa 9984
Locomotivas, n. e 9738
» para estabelecimentos agrícolas, industriais e de minas 9735
Locomóveis 9734
Lonas de algodão 8034
Louça e vidro, manufatura de ..... 7800 a 7889
» , para resistir ao fogo 7871
» , manufaturas de 7879
Lousa (V. Ardósia).
Lúpulo 1054

M

Maçãs 4324
Machados 9415
Madeiras, matérias primas de ..... 1500 a 1599
» compensadas 1589
» em bruto 1591
» serradas em tabuas 1597
» , manufaturas de ..... 6500 a 6599
Madrepérola 0259
Magnésia calcinada (Óxido de magnésio) 8756
Magnético (V. Óxido ferroso férrico).
Malas de couro 5695
» de papelão 6785
Malte (V. Cevada torrefata).
Manchons (V. Agasalhos).
Mangas ou chaminés de vidro 7885
Mangueiras de outras fibras vegetais 8197
Manufaturas de prata com marfim e outras matérias 7128
Mapas geográficos e semelhantes 6794
Maquetes (V. Desenhos).
Máquinas (V. Aparelhos).
» a ar comprimido e rarefeito, n. e 9769
» agrícolas (V. Instrumentos).
» aparelhos e utensílios para as indústrias ..... 9600 a 9699
» , aparelhos e utensílios para as indústrias siderúrgica e metalúrgica 9665
» , aparelhos e utensílios para as indústrias têxteis, n. e 9689
» , aparelhos e utensílios para beneficiamento de cereais e produtos agrícolas 9640
» , aparelhos e utensílios para fabricação de cerveja ... 9642
» , aparelhos e utensílios para fabricação de artefatos de metal 9662
» , aparelhos e utensílios para fabricação de cigarros e semelhantes 9643
» , aparelhos e utensílios para fabricação de cimento .. 9651
» , aparelhos e utensílios para fabricação de açúcar e álcool 9645
» , aparelhos e utensílios para indústria de borracha ... 9630
» , aparelhos e utensílios para indústria de cacau 9644
» , aparelhos e utensílios para indústria de calçados ... 9626
» , aparelhos e utensílios para indústria de celulose 9631
» , aparelhos e utensílios para indústria de cerâmica e vidro 9619
» , aparelhos e utensílios para indústria de couros e peles 9624
» , aparelhos e utensílios para indústria de laticínios, n. e. 9675
» , aparelhos e utensílios para indústria de mineração. 965
» , aparelhos e utensílios para indústria de óleos vegetais e seus derivados 9635
» , aparelhos e utensílios para indústria de papel 9636
» , aparelhos e utensílios para indústria de petróleo ... 9656
» , aparelhos e utensílios para indústrias alimentares, n. e 964
» , aparelhos e utensílios para indústria extrativas, n. e. 965
» , aparelhos e utensílios para indústrias químicas, n. e 9639
» , aparelhos e utensílios para trabalhar madeiras e metais 9669
» , aparelhos elétricos e artigos eletrotécnicos ..... 9500 a 9599
» centrífugas 9744
» de calcular, "Hollerith" e outros sistemas 978
» de costura 978
» de escrever 978
» de germinar e incubar 9783
» e aparelhos (Outras) ..... 9700 a 979
» e aparelhos elétricos para uso doméstico, n. e 95
» e aparelhos elétricos para uso profissional, n. e 95
» e ferramentas pneumáticas 97
» elétricas para encerar, varrer e semelhantes 9
» ferramentas 97
» fotográficas 9
» "Hollerith" (V. Máquinas de calcular).
» motrizes a gás, petróleo, álcool, nafta ou ar quente. 97
» motrizes a vapor, n. e 97
» motrizes, n. e 97
» operatrizes, n. e 97
» para acondicionamento de ar 97
» para beneficiar algodão (V. Descaroçadores).
» para conservação de estradas 97
» para construção, execução e exploração de fornecimento de água, luz e outros serviços públicos e semelhantes 9
» para escritório, n. e 9
» para usos profissionais 9
» para registrar pagamentos 9
» para tipografia 9

Máquinas para trabalhos de engenharia ... 9798
» para uso doméstico, n. e ... 9786
Maquinismos para relógios (V. Peças).
Marcas (V. Botões).
Marfim vegetal (V. Corozô).
Mármore ... 2057
Marroquim (V. Camurça).
Massa de papel (V. Papelão).
Massas alimentícias, n.e ... 4869
» ou pastas ... 8949
Mata-borrão ... 6663
Matérias gelatinosas ... 0869

» » plásticas ou resinas sintéticas ... 3400 a 3499

» plásticas, manufaturas de ... 8400 a 8499

» primas e preparações para curtume, n. e ... 3969
» primas e preparações para perfumaria, n. e ... 3979
Medicamentos (V. Drogas).
» opoterápicos, substâncias organoterapêuticas e outros produtos opoterápicos ... 8859
Meias de algodão ... 8077
Mercúrio em bruto ... 2651
» refinado ... 2658
Mesas para operações ... 9144

Metais de uso corrente, matérias primas ... 2500 a 2599

» de uso corrente, manufaturas de ... 7500 a 7599

» de uso expecial, matérias primas ... 2600 a 2699

» de uso especial, manufaturas de ... 7600 a 7699

» e metalóides coloidais ... 8866
» preciosos em preparações químicas ... 8867
Metalóides, n. e ... 2759
» colidais (V. Metais).
» para análise ou uso científico ... 2796
Micrômetros ... 9054

Minerais preciosos, semipreciosos e raros, matérias primas de ... 2100 a 2199

» preciosos, semipreciosos e raros, manufaturas de ... 7100 a 7199

Minérios metálicos ... 2200 a 2299
Mínio (V. Litárgírio).
Misturas emulsões de asfalto, pixe e alcatrão ... 2379
Mobílias, móveis e peças avulsas de ferro e aço, n. e ... 7429
» , móveis e peças avulsas de madeira ... 6529
Modelos (V. Desenhos).
» de papelão ou massa de papel para estudos de anatomia, outras ciências, artes e ofícios ... 6786
Moeda papel ou bilhete de banco ... 6795
Moinhos de vento ... 9755
» , exceto os de vento ... 9794
Moitões (V. Cadernais)
Molas (V. Cadeados).
» para vagões (V. "Trucks").
Moldes de papel para artes e ofícios ... 6791
Molhos temperados (V. Condimentos).
Molibdênio em fio ... 7664
Moluscos (V. Crustáceos).
Mortalhas para cigarros ... 6725
Motocicletas ... 9880
Motores elétricos ... 9525
» para automóveis ... 9823
Móveis (V. Mobílias).
Músicas ... 6796

N

Naftalina ... 8547
Navalhas ... 9405
Negro de fumo ou pó de sapato ... 2916
Nel ... 2679
» , manufaturas de ... 7679
Nitrato de amônio ... 8540
» de chumbo ... 8642
de potássio ... 8646
Nitrato de potássio impuro (V. Salitre).
» de sódio ... 8647
» de sódio impuro (V. Salitre do Chile).
Nitratos e nitritos, n. e ... 8649
Nitritos (V. Nitratos).
Nitrobenzo, nitroluóis, clorobenzóis e clorodinitrobenzóis ... 8552
Nitroluóis (V. Nitrobenzól).
Níveis comuns de bôlha de ar ... 9446
Nozes ... 4306

O

Objetivas oculares, condensadores e lentes ... 9065
Objetos (V. Aparelhos).
» (V. Instrumentos).
» de cobre para cima de mesa, parede ou teto, de adôrno ou fantasia ... 7545
» de cobre para serviço de mesa ... 7550
» de ferro e aço de uso doméstico ou pessoal ... 7486
» de ferro e aço para cima de mesa, parede ou teto, de adôrno ou fantasia ... 7484
» de louça para cima de mesa, parede ou teto de adôrno ou fantasia ... 7874
» de louça paca serviço de mesa ... 7870
» de madeira de uso doméstico ... 6586
» de madeira para cima de mesa, parede ou teto, de adôrno ou fantasia ... 6584
» de matérias plásticas de uso doméstico ... 8496
» de vidro para cima de mesa, parede ou teto, de adôrno ou fantasia ... 7884
» de vidro para serviço de mesa ... 7886
Obras de aço (V. de ferro).
» de bronze e outras ligas de cobre ... 7574
» de cobre, n. e ... 7579
» de cortiça, n. e ... 6019
» de ferro e aço cromadas, douradas, niqueladas ou prateadas, n. e ... 7494
» de ferro e aço envernizadas, galvanizadas ou pintadas, n. e ... 7495
» de ferro e aço esmaltadas, n. e ... 7497
» de ferro e aço para construção, n. e ... 7459
» de ferro e aço para instalações sanitárias ... 7496
» de fôlha-de-flandres, n. e ... 7439
» de malacacheta (V. de mica).
» de mica ou malacacheta ... 7097
» de zinco, n. e ... 7589
» impressas ... 6797
Obreiras, cápsulas e hóstias ... 9997
Oculares (V. Objetivas).
Óculos ... 9066
Oleados de algodão ... 8097
Óleos combustível para caldeiras (Fuel oil) ... 2356
» combustível para motores de explosão (Diesel oil) ... 2357
» de amêndoas ... 1352
» de fígado, de bacalhau, em bruto ... 0353
» de linhaça ... 1344
» de oliveira, em bruto ... 1368
» de palma ... 1356
Óleos fixos líquidos, n. e ... 1369
» medicinais (V. Emulsões).
» para fabricação de gás ... 2366
» para lamparinas (Signal oil) ... 2367
» para lubrificação com ou sem mistura de óleos minerais ou vegetais ... 0365
» para transformadores e outros aparelhos elétricos ... 2368
» provinientes da distilação do petróleo, n. e ... 2369
» refinados, lubrificantes ... 2365
Ônibus (V. Caminhões).
Osso (V. Chifre).
Ourelas (V. Trapos).

Ouro, matérias primas de ... 2100 a 2109

» em cubos, esponjas ou lâminas ... 2103
» em fôlhas para dourar ... 7105
» manufaturas de ... 7109
Óxido de antimônio ... 8751
» de cobalto ... 8750
» de chumbo (V. Litargírio).
» de ferro férrico (V. Vermelho de ferro).
» de magnésio (V. Magnésia calcinada).
» de titânio ... 8757
» de zinco (V. Alvaiade de zinco).
» ferroso férrico (Magnético) ... 8755
Óxidos, n. e ... 8759

P

Painéis para instalações elétricas ... 9578
Palha ou filamentos toscos de ferro e aço ... 2495
» para cigarros ... 1269
» para vassouras e fins semelhantes ... 1279
Palitos de madeiras para dentes, fósforos, unhas e semelhantes ... 6587
Panos de algodão para encapar livros ... 8036
» de algodão para forros ... 8032

Papel ... 6600 a 6699
» carbono ... 6660
» celofane e semelhantes ... 6694
» com preparo superficial, n. e. ... 6629
» "crépon", "gaufré", de sêda e semelhantes ... 6623
» cristal ou glacine ... 6622
» em fôlhas, bobinas ou rolos, n. e. ... 6669
» em tiras, n. e. ... 6649
» em tiras para cartões perfuráveis ... 6645
» em tiras para cigarros ... 6655
» em tiras para máquina registradora e semelhantes ... 6642
» filtro ... 6652
» forrado de tecido de algodão ou linho ... 6696
» higiênico ... 6662
» para desenho ... 6610
» para escrever ... 6611
» para embalagem de frutas ... 6653
» para fotografia e cópias de desenhos ou plantas ... 6668
» para impressão ... 6612
» para impressão de jornais ... 6613
» para usos industriais, n. e. ... 6659
» provido de cola ou goma ... 6690
» , aplicações do ... 6700 a 6799
» manufaturas de ... 6729
Papelão de amianto (V. Cartão).
» em fôlhas ... 6680
» para cobertura de casas e usos semelhantes ... 6681
» para padrões de máquinas de tecer ... 6687
» prensado, endurecido, vulcanizado ou não, inclusive o denominado fibra americana ... 6685
» cartão ou massa de papel, manufaturas de ... 6789
Parafina em bruto ... 2347
» purificada ... 2348
Parafusos, porcas e semelhantes de cobre ... 7524
» , porcas e semelhantes de ferro e aço ... 7444
Pararaios ... 9598
Pás e picaretas ... 9416
Passamanaria de algodão ... 8040
» dourada e prateada ... 9940
Passas (V. Uvas).
Pastas (V. Massas).
» (V. Líquidos).
Pastilhas comprimidas (V. Comprimidos).
» e tabletes medicinais ... 8836
Peças aparelhadas para aviação ... 1566
» aparelhadas para construções ... 1559
» aparelhadas para obras, n. e. ... 1579
» de argila para construções de estufas e fornos ... 7038
» de borracha, ebonite e semelhantes para instalações elétricas ... 9581
» de cobre para instalações elétricas ... 9582
» de cobre para instalações sanitárias ... 7526
» de ferro e aço para automóveis ... 9826
» de ferro e aço para instalações elétricas ... 9586
» de lã para máquinas ... 8244
» de louça e vidro para instalações elétricas ... 9587
» de matérias plásticas para instalações elétricas ... 9585
» de sílica para construção de fornos (V. Tijolos).
» de vidro para automóveis ... 9827
» de zinco para instalações elétricas ... 9583
» elétricas e instrumentos físicos para automóveis ... 9824
» para instalações elétricas, n. e. ... 9589
» refratárias de argila (V. Tijolos).
» soltas e maquinismos para relógios ... 9389
Pedra hume ... 8666
» para isqueiros (V. Sílex).
Pedras de amolar de esmeril e outros abrasivos (V. Rebolos).
» de litografia ... 2054
» e terras ... 2000 a 2099
» , n. e. ... 2079
» preciosas ... 2169
» semipreciosas ... 2179
» de outras matérias minerais, manufaturas de ... 7000 a 7099
Peixes em conserva, n. e. ... 4669
» salgados ou em salmoura ... 4659
» salgados-sêcos, n. e. ... 4649
Peles conservadas por "picklage" ou processo semelhante ... 0592
» de cobra, jacaré, lagarto e semelhantes, preparadas ... 0674
» de luxo, preparadas ... 0611
» e couros, em bruto ... 0500 a 0599
» e couros, preparados ... 0600 a 0699
» e couros tintos, engraxados, graneados ou não ... 0698
Peles e couros, manufaturas de ... 5600 a 5699
» sêcas e salgadas ... 0597
Pêlos (V. Cabelos).
» comuns, n. e. ... 0169
Pêlos de castor e semelhantes ... 0161
» de coelho ... 0160
Penas de escrever ... 9938
» , matérias primas de ... 0700 a 0799
» , manufaturas de ... 5700 a 5799
Pentes (V. Grampos).
Peras ... 4326
Perclorato de amônio ... 8624
Perfumarias ... 8959
Perfumes sintéticos ... 3976
Pérolas soltas ou em contas ... 0276
Peróxidos, bióxidos e superóxidos, n. e. ... 8769
Pêssegos ... 4327
Petróleo em bruto ou cru ... 2341
Pianos ... 9334
Picaretas (V. Pás).
Pilhas ... 9526
Pílulas e drágeas medicinais ... 8834
Pimenta asiática em grão ... 4447
Pincéis de pêlo para barba com cabo de qualquer matéria, exclusive prata ... 5126
» de pêlo para pinturas finas, aquarela, óleo, douração, e usos semelhantes ... 5123
» e brochas de crina para caiação ... 5120
» e brochas de crina para verniz, pinturas grossas e usos semelhantes ... 5121
Pinho ... 1546
Pinos (V. Arestas).
Pipas (V. Ancoretas).
Pita ... 1296
Piteiras (V. Cachimbos).
Pixe de alcatrão ... 1997
Placas ou rolos para fotografia ... 9087
Plantas vivas ... 1009
Plastificantes ... 3986
Platina ... 2115
» , manufaturas de ... 7115
Plombagina (V. Grafite).
Pneumáticos ... 9897
Pó de sapato (V. Negro).
Polés (V. Cadernais).
Pomadas (V. Bálsamos).
Ponteiras (V. Cabos).
Porcas (V. Parafusos).
Pórfiro (V. Alabastro).
Porta-moedas (V. Carteiras).
Portões (V. Caixilharia).
Pós (V. Líquidos).
Postes e torres de ferro e aço para cabos de transmissão elétrica ... 7400
Potássa (Carbonato neutro de potássio) ... 8611
» cáustica (Hidróxido de potássio) ... 8735
Potes (V. Garrafas).
Prata ... 2125
» , manufaturas de ... 7125
Prensas filtros ... 9715
» hidráulicas ... 9711
» para algodão ... 9000
» para numerar, marcar ou picotar papel ... 9711
» , exclusive as para beneficiar algodão, n. e. ... 9711
Preparações (V. Matérias primas).
» a base de sais de cromo para curtume ... 3900
» a base de sais de ouro, prata e platina para indústria de cerâmica ... 8975
» farmacêuticas (V. Drogas).
» , n. e. ... 8999
» nutritivas e dietéticas ... 8871
» para análise ... 8000
» para cervejeiros ... 1000
» para dentista ... 9100
» purgativas ... 8800
» químicas para a indústria têxtil ... 3900
Presuntos ... 4500
Produtos alimentícios para animais ... 4900 a 4999
» da distilação do carvão ... 2330
» de matadouro e caça ... 4[illegible] a 4[illegible]
» de pesca ... 4[illegible] a [illegible]

Produtos diversos para alimentação ... 4800 a 4899
» opoterápicos (V. Medicamentos).
» químicos agressivos, sujeitos à licença do Ministério da Guerra ... 8795
» químicos inorgânicos ... 8700 a 8799
» químicos orgânicos ... 8500 a 8599
» químicos orgânicos para análise ... 8589
» químicos para análise, n. e. ... 8789
» radíferos (V. Rádio).
» refratários, n. e. ... 7088
Projetores (V. Faróis).
Prussiato amarelo (Ferrocianeto de potássio) ... 8574
Pulverizadores e aparelhos semelhantes para lavoura ... 9775
Purpurinas (V. Côres metálicas).

Q

Quadros (V. Espelhos).
Quebracho ... 1547
Queijos ... 4739
Queroscne ... 2363
Quinino e seus sais ... 8816

R

Radiadores para automóveis ... 9825
Rádio e produtos radíferos ... 2157
Rádios-vitrólas (V. Aparelhos de rádio).
Raizes e bulbos para medicina ... 1069
"Rayon", viscose e semelhantes em bruto, n. e. ... 3379
» , viscose e semelhantes em fio para tecelagem ... 3356
» , viscose e semelhantes, manufaturas de ... 8350 a 8389
Rebites (V. Arestas).
Rebolos de granito ... 7066
» e pedras de amolar, de esmeril e outros abrasivos ... 7006
Recipientes de ferro e aço para condução de mercadorias ... 7490
Refrigeradores (V. Geladeiras).
Registradores de gás (V. Contadores).
Registros (V. Torneiras).
Relógios de algibeira ou de pulso ... 9370
» de cima de mesa, de parede, de pendurar e de pousar no chão ou de armário ... 9371
» próprios para logradouros públicos, edifícios e torres. 9378
» registradores de frequência ... 9375
» , n. e. ... 9379
Removedores de tinta (V. Dissolventes).
Resíduos da fiação (V. Desperdícios da lã).
» do beneficiamento da lã ... 3223
Resina negra de pinho ... 1857
Resinaromas ou fixadores de perfumes ... 3977
Resinas de pinho, "Bourgogne" e colofônia ... 1856
» minerais ou fósseis (V. Cêras).
» naturais (V. Gomas).
» sintéticas (V. Matérias plásticas).
Retalhos de alumínio (V. Resíduos).
» de lã (V. Trapos).
» de linho (V. Trapos).
Reveladores e fixadores para fotografia ... 8996
Revistas (V. Almanaques).
Rodas massiças de borracha ... 9894
» para vagões (V. "Trucks").
Rolamentos e esferas para mancais ... 9727
Rôlhas ou discos de cortiça ... 6013
Rolos mecânicos (V. Tratores).
» para fotografia (V. Placas).
Rotim (V. Junco).
Roupa de linho de cama ou mesa ... 8176
» feita de algodão ... 8078
» feita, de lã ... 8238
» feita de "rayon", viscose e semelhantes ... 8378
» feita de sêda ... 8278

S

Sabões, sapólios, saponáccos e semelhantes, n. e. ... 3997
» sapólios, saponáceos e semelhantes para a indústria têxtil ... 3957
Sabonetes medicinais ... 8897
Sais de cromo, n. e. ... 8692
Sais halóides, n. e. ... 8619
» halóides, para análise ... 8681
Sais minerais ... 8600 a 8699
» orgânicos de cromo ... 8572
Sal amargo ou sulfato de magnésio ... 8665
» de Glauber (Sulfato neutro de sódio) ... 8667
» para uso culinário ... 4817
» para uso industrial ... 2008
Salitre (Nitrato de potássio impuro) ... 8936
» do Chile (Nitrato de sódio impuro) ... 8937
Sapólios (V. Sabões).
Saponáceos (V. Sabões).
Sardinhas em conserva ... 4666
Sebo comum ou graxa ... 0337
Secantes ou secativos ... 3987
Secativos (V. Secantes).
Sêda, matérias primas de ... 3250 a 3279
» em fio para bordar, coser e semelhantes ... 3254
» , manufaturas de ... 8250 a 8289
Selênio ... 2726
Selos e outras fórmulas de franquia postal ou telegráfica ... 6798
Semeadeiras ... 9605
Sementes, bagas, grãos, frutos e semelhantes, n. e. ... 1699
» de cânhamo ... 4972
» de linho ou linhaça ... 1674
» para agricultura ... 1697
» frutos e semelhantes próprios para medicina ... 1689
Sêmolas (V. Farinhas).
Semolinas (V. Farinhas).
Seringa (V. Látex).
Seringas de vidro graduadas ... 9197
Séruns, vacinas e semelhantes ... 8889
Signal oil (V. Óleos para lamparinas).
Sílex preparada para isqueiros e semelhantes ... 2078
Sílicas (V. Areias).
Silicato de potássio ... 8696
» de sódio ... 8697
Silício de alumínio para fabricação de aço ... 2606
Sinais luminosos (V. Faróis).
Sintanas ou curtins sintéticos ... 3967
Sisal ou agave ... 1297
Soda cáustica (Hidróxido de sódio) ... 8737
Solda de ferro e aço ... 2498
Soldas de estanho ... 2578
Substâncias organoterapêuticas (V. Medicamentos).
Substitutos de banha de porco ... 4779
Sucos (V. Sumos).
Sulfato de alumínio ... 8660
» de amônio ... 8904
» de bário ... 8662
» de cobre ... 8664
» de magnésio (V. Sal amargo).
» de potássio ... 8927
» neutro de sódio (V. Sal de Glauber).
Sulfatos e alumens n. e. ... 8669
Sulfetos de antimônio ... 8651
» de sódio ... 8657
» , n. e. ... 8659
Sulfitos, hidrosulfitos e hiposulfitos ... 8679
Sumos ou sucos, n. e. ... 1889
Super-carburantes e anti-detonantes ... 8997
Superfosfatos de cálcio ... 8918
Superóxidos (V. Peróxidos).

T

Tabletes (V. Pastilhas).
Talco em bruto ... 2087
Tanques (V. Grandes depósitos).
Tapetes (V. Alcatifas).
Tartarato de antimônio e potássio (V. Tártaro emético).
Tártaro emético (Tartarato de antimônio e potássio) ... 8578
Tcares ... 9686
Tecidos de algodão crus ... 8019
» de algodão estampados ... 8024
» de algodão, n. e. ... 8039
» de algodão tintos ... 8027
» de cabelos e pêlos ... 5139
» de lã, n. e. ... 8209
» de linho, n. e. ... 8169
» de papel ... 6739
» de pêlos (V. de cabelos).
» de "rayon", viscose e semelhantes ... 8359
» de sêda, n. e. ... 8259
» de viscose (V. de "rayon").
» e artefatos de amianto ... 7015
Tela de amianto (V. Cartão).
» de arame de cobre ... 7537
Telhas (V. Chapas).
Temperos e condimentos ao natural, n. e. ... 4489

Tendas (V. Barracas).
Teobromina e seus sais 8818
Terçados ou facões de mato 9407
Termômetros 9058
Terras (V. Pedras).
» coloridas 2988
Tês (V. Cantoneiras).
Tesouras 9408
Tijolos de argila para limpar facas 7033
» e outras peças de sílica para construção de fornos 7028
» e outras peças refratárias de argila 7034
Tinta para escrever 3921
» para impressão 3922
Tintas, n. e 3929
» para aquarela, desenho ou pintura 3920
» preparadas a água 3923
» preparadas a base de betume 3927
» preparadas a base de piroxilina 3925
» preparadas a base de verniz 3924
» preparadas a óleo 2926
Tinturas medicinais (V. Alcoolatos).
Tipos, espaços e semelhantes para tipografia 7598
Tiras de couro para chapéus 5647
Torneiras, registros e válvulas de cobre 7528
» , registros e válvulas de ferro e aço 7448
Tornos 9742
Torres (V. Postes).
Tragasol (V. Tragon).
Tragon ou tragasol 1858
Tranças (V. Cadarços).
» e obras semelhantes de palha 6247
Transformadores estáticos 9527
Trapos, ourelas e retalhos de lã 8248
Tratores agrícolas 9606
» , exclusive os agrícolas, rolos mecânicos, compressores a vapor, petróleo, álcool, essência ou eletricidade ... 9756
Travessas (V. Grampos).
Treetex (V. Celotex).
Trenas ou fitas de medir 9448
Trens-unidades, elétricos 9830
Triciclos e bicicletas a pedal 9882
Trigo em grão 4107
Trilhos, cremalheiras e acessórios de ferro e aço 7477
Trincos (V. Cadeados).
"Trucks", rodas, eixos, molas e outras peças da parte inferior de vagões 9836
Tubos para máquinas de fiação (V. Carretéis).
» , calhas e semelhantes de amianto 7017
» de aço (V. de ferro).
» de borracha 6887
» de cobre 7577
» de ferro e aço, exclusive os flexíveis 7488
» de vidro 7887
» flexíveis de ferro e aço 7487
» para linha (V. Carretéis).
» para rádios (V. Válvulas).
Tungstênio ou volfrâmio em fio 7684
Turbinas a vapor 9732
» hidráulicas 9757

U

Utensílios (V. Ferramentas).
» (V. Máquinas).
Uvas 4328
» sêcas ou passas 4368

V

Vacinas (V. Séruns).
Vagões para estradas de ferro 9834
Vagonetes para estabelecimentos agrícolas, industriais e de minas 9833
Válvulas (V. Torneiras).
» e tubos para rádios 9508
Vaselina para farmácia 2343
» para indústria 2342
Vegetais próprios para medicina, indústria e outros usos ..... 1000 a 1099
Veículos e acessórios ..... 9800 a 9899
Velas para filtros (V. Discos).
» para motores 9758
Ventiladores, aspiradores de pó e semelhantes 9558
Verde París 2918
Vermelho de ferro (Óxido de ferro-férrico) 8754
Vernizes 3988
Vidro em pó ou em fio 2889
» , manufaturas de (V. Louça).
Vidros para óculos 9068
» para relógios 9388
Vime 1159
Vinagre 4818
Vinho do Pôrto e semelhantes 4076
Vinhos comuns de mesa até 14 gráus 4071
» comuns de mesa de mais de 14 gráus 4072
» espumantes, n. e 4075
» medicinais (V. Elixires).
Vísceras (V. Línguas).
Viscose (V. "Rayon").
Vitamina C (V. Ácido ascórbico).
Vitaminas (V. Ácido ascórbico).
Vitrolas (V. Gramofones).
Volfrâmio (V. Tungstênio).

X

Xaropes (V. Elixires).

W

"Whisky" 4028

Z

Zarcão (V. Litargírio).
Zinco, matérias primas de ..... 2580 a 2589
» em barras, lingotes, linguados e verguinhas 2581
» em lâminas ou placas 2585
» , manufaturas de ..... 7580 a 7589

EXPORTAÇÃO

A

Abacaxis 4310
Acessórios de borracha para máquinas, n. e 6869
« de couros (V. de peles).
» de peles e couros para máquinas 5669
» para automóveis 9829
» para máquinas de indústria têxtil, n. e 9688
Ácido ascórbico (Vitamina C) e outras vitaminas 8898
Aço, matérias primas de ..... 2400 a 2499
» em tiras 2433
» , manufaturas de ..... 7400 a 7499
Açúcar branco 4400
» cristal 4403
Açúcar demerara 4401
» refinado 4402
Acumuladores e baterias de acumuladores 9529
Adereços e objetos semelhantes de cobre para adôrno pessoal 7551
» e objetos semelhantes de matérias plásticas para adôrno pessoal 8479
» e objetos de minerais preciosos, semipreciosos e raros, para adôrno pessoal 7190
Adubos animais, n. e 0801
» químicos, n. e 8931
Ágata 2074
Ágatas 2170
Aguano 1541
Aguardente 4021
Águas-marinhas 2171
» minerais, exceto as medicinais 4009
Albuns, capas e pastas de papelão 6791
Alcalóides, n. e 8811
Alcatifas e tapetes de algodão 8000
» e tapetes de juta 8100
» e tapetes de lã 8200
» e tapetes, n. e 9900
Alcatrão bruto 2300

Alcoóis, n. e. 8519
Álcool 1922
Alcoolatos, tinturas medicinais e semelhantes 8829
Aletria, macarrão, talharim e semelhantes 4860
Alfafa 4950
Alfinetes de ferro e aço 7410

Algodão, matérias primas de 3000 a 3099

» em fio, n. e. 3069
» em fio para bordar, coser, "crochet", "tricot" e semelhantes 3064
» em fio para tecelagem 3066
» em rama 3094

» , manufaturas de 8000 a 8099

» hidrófilo 9130
Alguidares (V. Caçarolas).
Alhos 4480
Almanaques ou folhinhas, jornais e revistas 6700

Alumínio, manufaturas de 7600 a 7609

Alvaiade de zinco (Óxido de zinco) 8758
Amendoim 1640
Ametistas 2172
Amido ou fécula de mandioca (Polvilho) 1814
Amidos ou féculas amiláceas, n. e. 1819
» solúveis para a indústria têxtil 1950
Amostras 9990
Ancoretas, barrís, pipas e semelhantes de madeira 6590
Aparas de couro, em bruto 0591
» de couro, preparado 0691
Aparelhos (V. Máquinas).
Aparelhos e artigos ginásticos, desportivos e ortopédicos 9909

» , instrumentos e objetos de cirurgia, medicina, odontologia e veterinária 9100 a 9199

» instrumentos e objetos de cirurgia 9149

» instrumentos, máquinas e objetos físicos, químicos, matemáticos e óticos 9000 a 9099

Aplicações do papel 6700 a 6799

Arame de ferro e aço farpado 7412
» de ferro e aço nu, simples ou galvanizado 7416
» , de ferro e aço, manufaturas de 7419
Araroba em pó 1081
Areia de ferro titânico (V. Ilmenita).
Areias monazíticas 2281
Argilas, n. e. 2039
» refratárias 2038
» manufaturas de 7039
Arroz sem casca 4101
Artigos de aço (V. de ferro).
» de algodão de uso doméstico, n. e. 8089
» de algodão de uso pessoal, n. e. 8079
» de algodão para confecções, n. e. 8049
» de armarinho 9944
» de bazar 9991
» de borracha de uso pessoal, n. e. 6879
» de borracha para colégio e escritório 6885
» de borracha para uso em medicina 9191
» de cobre para confecções 7549
» de cobre para instalações, n. e. 7529
» eletrotécnicos (V. Máquinas).
» de ferro e aço para confecções e instalações, n. e. 7449
» de ferro e aço para escritório 7485
» de louça e vidro para laboratórios, n. e. 7859
» de madeira para confecções 6549
» de madeira para colégio e escritório 6585
» de peles e couros de uso pessoal, n. e. 5679
» de peles e couros para confecções 5649
» de uso doméstico, n. e. 9986
» de uso pessoal, n. e. 9979
» de vidro (V. de louça).
» ginásticos, desportivos, ortopédicos (V. Aparelhos).
» para confecções, n. e. 9949
» para decoração e ornamentação, n. e. 9959
» para escritório, n. e. 9939
» para fumantes, n. e. 9969
» para iluminação, n. e. 9985
» para toucador, n. e. 9987
» religiosos, n. e. 9988
» sanitários de louça e vidro 7826
» sanitários, n. e. 9996

Artigos vários 9900 a 9999

Ataduras (V. Gaze).
Aveia 4102
Azeite de caroço de algodão 4462
Azeites, n. e. 4469
Azul ultramar 2910
Azulejos, ladrilhos e guarnições de louça e vidro 7820
» , ladrilhos e guarnições do pedras e de outras matérias minerais 7080

B

Babaçu 1611
Bagas (V. Sementes).
Baguaçu 1530
Balanças 9791
Balas (V. Confeitos).
Bálsamos naturais (V. Gomas).
Bambu (V. Cana da Índia).
Bananas 4312
Banha de caroço de algodão (V. Gordura).
» de porco 4709
Barrís (V. Ancoretas).
Batatas 4491
Baunilha 4441
Bauxita 2201

Bebidas 4000 a 4099

Berilo 2290
Bicarbonato de sódio 8601
Biscoitos (V. Bolachas).
Bolachas, bolachinhas e biscoitos 4861
Bolachinhas (V. Bolachas).
Bombas hidráulicas 9770
"Bonbons" (V. Confeitos).
Bôrra de sêda, em bruto 3273

Borracha, matérias primas de 1820 a 1849

» coquirana 1842
» entrefina 1824
» fina 1822
» fina crepe 1823
» líquida (V. Látex).
» mangabeira 1845
» maniçoba 1844
» massaranduba 1846
» sorva 1848
» , n. e. 1829

» , manufaturas de 6800 a 6889

» em fio 6829
» em outros artefatos e obras com algodão 6835
» em tecidos de algodão 6830
» em tecidos e outros artefatos com mescla de "rayon" 6833
» em tecidos e artefatos com mescla de qualquer matéria têxtil, n. e. 6839
Botões ou marcas de chifre ou osso 5243
» ou marcas de corozó, jarina e semelhantes 6023
» ou marcas de madrepérola 5253
» ou marcas de matérias plásticas 8443
» ou marcas, n. e. 9943
Brinquedos de madeira 6580
» , n. e. 9980
Broxas (V. Pincéis).
Bronze-côres (V. Côres metálicas).
Bulbos para lâmpadas (V. Empôlas).

C

Cabelo animal (V. Crina).

Cabelos e pêlos, matérias primas de 0100 a 0199

» e pêlos, manufaturas de 5100 a 5199

Cabos de madeira para chapéus-de-chuva ou sol 6545
» de madeira para vassouras 6593
» e fios para instalações elétricas, n. e. 9569
Cabriúva 1521
Caçarolas, formas e semelhantes para o fogo, alguidares, potes e semelhantes de argila 7031
Cacau em amêndoas 4413
» em pasta 4414
» , n. e. 4419

Cadeados, fechaduras, trincos, molas e semelhantes, de cobre. 7520
» fechaduras, trincos, molas e semelhantes de ferro e aço 7440
Cadernos escolares 6720
Café em grão 4423
» torrado ou moído 4425
Cafeína e seus sais 8811
Caixas de madeira para encaixotamento, armadas ou não 6501
Cal 2850
Calçados de couro 5609
» e galochas de borracha 6876
Câmaras de ar 9892
Camarões secos 4612
Camurça, marroquim e semelhantes 0692
Cana da Índia, bambu e semelhantes 1119
Canela (Madeira) 1512
Cangica de arroz 4121
» de milho 4126

Cânhamo, matérias primas de 3100 a 3119

» em fio 3109

» , manufaturas de 8100 a 8119

Canivetes 9401
Cantaria (V. Granito).
Cantoneiras, tês e semelhantes 2490
Caolim 2033
Capas (V. Albuns).
Cápsulas, grânulos e semelhantes 8839
Carbonados 2191
Carbureto de cálcio 8545
Carnarinha 4993
Carne de boi, congelada 4511
» de boi, em conserva 4551
» de boi, em salmoura 4521
» de boi, resfriada 4512
» de carneiro, frigorificada 4516
» de porco, defumada 4548
» de porco, em conserva 4558
» de porco, em salmoura 4528
» de porco, frigorificada 4518
» sêça ou charque 4531
Carnes em conserva, n. e 4559
Coroá em fio 1201
» (Fibra) 1291
» (Fruto) 1671
Carros de tração animal 9841
Cartão para carteiras de cigarros e outros usos 6672
Carteiras, charuteiras, porta-moedas e semelhantes, de peles e couros 5674
Carvão de pedra 2321
Carvões vegetais 1909
Cascas, fôlhas e semelhantes para medicina 1089
Cascos ou unhas 0229
Castanhas de caju 4308
» do Pará, com casca 1663
» do Pará, sem casca 4303
Caucho 1827

Caules não lenhosos, matérias primas de 1100 a 1199

» não lenhosos, manufaturas de 6100 a 6199

Cebolas 4482
Cedro 1531

Celulóide, manufaturas de 8400 a 8439

Cêra de abelha 0310
» de carnaúba 1312
» de ouricuri 1318
Cêras, n. e 1319
Cerdas 0119
Cercais e legumes, em conserva 4159
» , n. e 4129
Cérebro, glândulas e semelhantes 8851
Cerveja 4032
Chá 4439
Chapéus-de-chuva ou sol 9974
» de feltro enfeitados 8233
» de feltro, simples 8232
» de palha de arroz e semelhantes, simples 6274
» de palha do Chile e semelhantes 6272
» simples, n. e 9972
Charque (V. Carne sêca).
Charuteiras (V. Carteiras).
Charutos 6033
Chicle 1841
Chifres (V. Pontas).
Chocolate 4416
Chumbo, manufaturas 7509
Cigarrilhos 6034
Cigarros 6035
Cimento "Portland", comum 2856
Cinzas de ouriversaria 2823
Citrinos 2178
Cloreto de etila 8532
Cobertores de algodão 8081
Côcos 430

» e outras partes de vegetais, manufaturas de 600 a 609

» ralados 4365
Cola de peixe 0861
» exclusive a de peixe 0862
Colas preparadas 8993
Colchas, fronhas, lençóis e semelhantes 808
Condimentos e môlhos temperados, n. e 4819
Confeitos, balas e "bonbons" 4822
Conservas e extratos, n. e 4873
Copal 185
Corantes (V. Côres).
» orgânicos 391
Cordoalha de algodão 809
» de fibras 629
» de outras fibras vegetais 819
Côres metálicas em pó (Purpurinas ou bronze-côres) 291
» ou corantes minerais, n. e 2919
Correias de borracha para máquinas 686
Couros (V. Peles).
» de porco, curtidos 066
» de porco, salgados 054
» de porco, sêcos 056
» vacuns curtidos ou sola 066
» vacuns, salgados 054
» vacuns, secos 056
Creolina e semelhantes 887
Crepe sola, lençol de crepe, saltos e solas de borrachas para calçados 684
Crina ou cabelo animal 012
» vegetal ou zóstera marina 124
Cristal de rocha (V. Quartzo).
Crostas, quadros e raspas 069
Crustáceos e moluscos, em conserva 462
Cumarú 1666
Curativos cirúrgicos, n. e 913

Cutelaria, ferramentas e outros utensílios 9400 a 94

» , n. e 94

D

Desincrustantes de caldeiras 3991
Desperdícios de borracha 688
» de lã ou resíduos da fiação 322

Despojos animais, matérias primas de 02 a 0299

» animais, manufaturas de 52 a 529

Destrina 1871
Diamantes lapidados 216
Discos ou velas para filtrar de pedras e de outras matérias minerais 7083
» para vitrolas e semelhantes 934
Doces de confeitaria, n. e 48
Dormentes 157
Drágeas (V. Cápsulas).

Drogas, medicamentos e preparações farmacêuticas 8800 a 8

E

Elixires, licores, vinhos e xaropes medicinais 8
Empôlas de vidro para laboratórios 7
» ou bulbos de vidro para lâmpadas elétricas 7
Emulsões e óleos medicinais 88
Envelopes para cartas ofícios e semelhantes 67
Ervilhas 4
Escôvas de cabelos e pêlos 5
» de fibras
Especiarias, n. e 4
Espelhos e quadros 9
Esponjas ordinárias
Essência de pau-rosa 1
Essências de frutas cítricas 1
» , outras

Essências para perfumaria, n. e. 1973
Estanho, matérias primas de 2519
» , manufaturas de 7519
Esterina ou margarina de algodão 1383
Esteiras e esteirinhas 6295
Esteirinhas (V. Esteiras).
Estôpa de algodão 3093
» de outras fibras vegetais 3193
Extratos (V. Conservas).
» de carne 4573

F

Facas 9402
Farelo de caroço de algodão 4932
» de milho 4926
» de trigo 4938

Farelos ..... 4920 a 4939

Farinha de aveia 4172
» de bananas 4372
» de mandioca 4175
» de milho 4176
» de sangue 8902
» de trigo 4177
Farinhas, sêmolas e semolinas, n. e 4179
Fechaduras (V. Cadeados).
Fechos de cobre para bolsas, malas e semelhantes 7544
Fécula (V. Amido).
» de araruta 4160
Féculas (V. Amidos).
» , n. e 4169
Feijão 4114
Fel de boi 0893
Fermentos (V. Leveduras).
Ferramentas e utensílios manuais para artes e ofícios 9449
» e utensílios para máquinas 9469
» grossas 9419

Ferro e aço, matérias primas de ..... 2400 a 2499

» em barras, vergalhões e verguinhas 2411
» em lâminas ou placas 2415
» fundido ou gusa 2409
» manganês 2420
» níquel 2421
» silício 2422

» e aço, manufaturas de ..... 7400 a 7499

Ferros de engomar elétricos 9554
» de engomar, exclusive os elétricos 9434

Fibras, matérias primas de ..... 1200 a 1299

» , manufaturas de ..... 6200 a 6299

Filtros de crina 5131
Fio de cobre isolado para instalações elétricas 9563
Fios (V. Cabos).
Fitas de sêda 8264
» isolantes 8037
» para máquinas de escrever e semelhantes 9795
Fixadores para fotografia (V. Reveladores).
Fogareiros, fornos e semelhantes de ferro e aço 7483
Fogões a gás de ferro e aço 7482
Folhas de jaborandi 1044
» (V. Cascas).
Folhinhas (V. Almanaques).
Formas (V. Caçarolas).
Fornos (V. Fogareiros).
Fósforos 9916
Frascos (V. Garrafas).
Fronhas (V. Colchas).

Frutas de mesa e seus produtos ..... 4300 a 4399

» em conserva, outras 4359
» frescas ou verdes, n. e 4329
Frutos (V. Sementes)
» e sementes oleaginosas, n. e 1679
Fumo desfiado 6031
» em corda 1032
» em folhas 1033

G

Gado cavalar 0063
» muar 0065
» vacum 0061
Galalite e semelhantes 3469
» e semelhantes em lâminas 8465
» e semelhantes, manufaturas de 8469
Galochas (V. Calçados).
Garrafas, frascos e potes de vidro 7882
Gaze em tiras e ataduras 9134
Gergelim (V. Sésamo).
Gesso em bruto 2085
Giz ou greda, preparada para qualquer fim 2067
Glândulas 0895
Glicerina 8515
Glicose de milho 1893
Glicoses 1895
Goiabas em doces e geléias 4354
Goma-arábica 1851
» laca 1855

Gomas, resinas e bálsamos naturais ..... 1850 a 1859

Gonçalo Alves 1536
Gordura de côco 4494
» ou banha de caroço de algodão 4495
Gotas medicinais 8896
Grafite ou plombagina 2095
Grampos, pentes, travessas e semelhantes de borracha 6877
» , pentes, travessas e semelhantes de celulóide 8417
» , pentes, travessas e semelhantes de chifre ou osso 5247
Granadas 2173
Granito ou cantaria 2053
Grânulos (V. Capsulas).
Grãos (V. Sementes).
"Grape-fruits" 4313
Graxas sólidas ou semi-sólidas, n. e 0339
Guajuvira 1533
Guaraná 1894
» (Bebidas) 4035
Guardanapos (V. Toalhas).
Gusa (V. Ferro).
Guta-percha 1843

H

Hematita 2243
Hidróxido de sódio (V. Soda cáustica)

I

Ilmenita e arcia de ferro titânico 2274
Imbuia 1514
Injeções medicinais 8849
Inseticidas e semelhantes 8969
Instrumentos (V. Aparelhos).
» de música e acessórios, n. e 9349
» e máquinas agrícolas 9609
Intestinos (V. Línguas).
Ipê 1503
Ipecacuanha 1064
Isoladores de matérias cerâmicas 9576
Itaúba 1515
Jacarandá 1522
Jatobá 1853
Jequitibá 1534
Jornais (V. Almanaques).

Juta, manufaturas de ..... 8120 a 8139

Jutaissíca 1854

Lã, matérias primas de ..... 3200 a 3229

» em fio, n. e 3209
» em fio para bordar, "crochet", "tricot", e semelhantes 3204
» em fio para tecelagem 3206

» , manufaturas de ..... 8200 a 8249

Ladrilhos (V. Azulejos).
Lâminas de borracha com ou sem tecido interior 6883
» de vidro para vidraças, clarabóias, navios e outros usos 7819
Lâmpadas elétricas comuns para iluminação 9534
» para aparelhos de raios X (V. Ampôlas).
Lápis 9934
Laranjas 4312

Latão e outras ligas de cobre ... 2569
Látex, borracha líquida ou seringa ... 1821
Legumes (V. Cereais).
Leite condensado ... 4710
» em pó ... 4712
» , n. e. ... 4719
Lençóis (V. Colchas).
Lençol de crepe (V. Crepe).
Lentilhas ... 4116
Leveduras e fermentos industriais ... 3994
Licores medicinais (V. Elixires).
Limões ... 4315
Línguas congeladas ... 4560
» em conserva ... 4563
» , intestinos e outras vísceras, em conserva ou de qualquer outro modo preparadas ... 4569
» , intestinos e outras vísceras, em salmoura ou defumadas ... 4568
» , intestinos e outras vísceras, exclusive para alimentação ... 0896
» , intestinos e outras vísceras, frigorificadas ... 4567

Linho, matérias primas de ... 3140 a 3159

» , manufaturas de ... 8140 a 8189

Linters de algodão ... 3096
Líquidos, pastas e pós para aluminar, bronzear, cobrear, dourar pratear ... 3984
Livros para leitura ... 6705
Lixa ... 9984
Lonas ... 8034
Louça, manufaturas de ... 7879
Louro vermelho ... 1516
Lousa (V. Ardósia).

M

Macacaúba ... 1523
Macarrão (V. Aletria).

Madeiras, matérias primas de ... 1500 a 1599

» compensadas, n. e. ... 1589
» de cedro, compensadas ... 1581
» de imbuía, compensadas ... 1584
» de lei, compensadas ... 1585
» de pinho, compensadas ... 1586
» em bruto ... 1591

» , manufaturas de ... 6500 a 6599

Magnetita e outros óxidos de ferro ... 2245
Maizena ... 4186
Malaca heta (V. Mica).
Mamona, "palma-Christi" ou rícino ... 1667
Mangas ou chaminés de vidro ... 7885
Mangueiras de lona ... 8098
Manteiga ... 4729
» de cacau ... 1331
Manufaturas de algodão com mescla ... 8091
» de papelão, cartão ou massa de papel ... 6789
Máquinas (V. Aparelhos).
» agrícolas (V. Instrumentos).

» , aparelhos e utensílios para as indústrias ... 9600 a 9699

» aparelhos e utensílios para beneficiamento de cereais e produtos agrícolas ... 9640
» aparelhos e utensílios para indústrias alimentares, n. e. ... 9649
» aparelhos e utensílios para trabalhar madeiras e metais ... 9669

» aparelhos elétricos e artigos eletrotécnicos ... 9500 a 9599

» de costura ... 9780

» e aparelhos, outras ... 9700 a 9799

» operatrizes, n. e. ... 9789
Marcas (V. Botões).
Margarina de algodão (V. Estearina).
» e semelhantes ... 4794
Mármore ... 2057
Mármore, manufaturas de ... 7057
Marroquim (V. Camurça).
Massa de tomate ... 4815
Massaranduba ... 1504
Massas alimentícias, n. e. ... 4869
Massas ou pastas ... 8949
Mate beneficiado ... 4452
» cancheado ... 4453

Matérias plásticas ou resinas sintéticas ... 3400 a 3499

» plásticas, manufaturas de ... 8400 a 8499

» primas e preparações para perfumaria, n. e. ... 3979
Medicamentos (V. Drogas).
» opoterápicos, substâncias organoterapêuticas e outros produtos opoterápicos, n. e. ... 8859
Meias de algodão ... 8077
» de "rayon", viscose e semelhantes ... 8377
» de sêda ... 8277
Mel de abelhas ... 4795
Mentol ... 397

Metalóides e vários metais ... 270 a 2799

Mica ou malacacheta ... 209
Milho ... 410

Minerais preciosos, semipreciosos e raros, matérias primas de ... 210 a 219

» preciosos, semipreciosos e raros, manufaturas de ... 710 a 719

Minérios de cromo ... 221
» de ferro, n. e. ... 224
» de manganês ... 225
» de volfrâmio ... 229

» metálicos ... 2200 a 229

Mobílias, móveis e peças avulsas de madeira ... 652
Moínhos, exceto os de vento ... 979
Molas (V. Cadeados).
Môlhos temperados (V. Condimentos).
Moluscos (V. Crustáceos).
Mortalhas de papel para cigarros ... 672
Móveis (V. Mobílias).
Murumurú ... 161

N

Negro de fumo ou pó de sapato ... 291

O

Objetos (V. Aparelhos).
» de alabastro, mármore, pórfiro e pedras semelhantes para cima de mesa, parede ou této, de adôrno ou fantasia ... 70
» de alumínio, de uso doméstico ... 76
» de cobre para cima de mesa, parede ou teto, de adôrno ou fantasia ... 75
» de cobre para serviço de mesa ... 75
» de cristofle e semelhantes ... 75
» de ferro e aço de uso doméstico ou pessoal ... 74
» de louça para serviço de mesa ... 78
» de madeira de uso doméstico ... 6
» de madeira para cima de mesa, parede ou teto, de adôrno ou fantasia ... 6
» de pedras e de outras matérias minerais para cima de mesa, parede ou teto, de adôrno ou fantasia ... 7
» de vidro para cima de mesa, parede ou teto, de adôrno ou fantasia ... 7
» de vidro para serviço de mesa ... 7
Obras de aço (V. de ferro).
» de bronze e outras ligas de cobre ... 75
» de cobre, n. e. ... 7
» de cortiça ... 6
» do ferro e aço, cromadas, douradas, niqueladas ou prateadas, n. e. ... 7
» de ferro e aço, envernizadas, galvanizadas ou pintadas, n. e. ... 7
» de ferro e aço esmaltadas, n. e. ... 7
» de ferro e aço para instalações sanitárias ... 7
» de fôlha-de-flandres ... 7
» de zinco ... 7
» impressas ... 6

ticica ... 1665
eados de algodão ... 8097
eo de babaçu ... 1361
» de caroço de algodão ... 1362
» de côco ... 1363
» de copaíba ... 1365
» de cumaru ... 1366
» de linhaça ... 1344
» de mamona, "palma-Christi" ou rícino ... 1367
» de oiticica ... 1345
leomargarina (V. Margarina).
leos de animais marinhos (V. de peixes).

» fixos, líquidos vegetais ... 1340 a 1369

» de peixes e de animais marinhos, n. e. ... 0359
» medicinais (V. Emulsões).
eostearina (V. Sebo).
sos ... 0268
» calcinados em branco ... 0807
relas (V. Trapos).
Óxido de zinco (V. Alvaiade de zinco).

P

aina ... 1246
Palma-Christi" (V. Mamona).

apel ... 6600 a 6699

» em fôlhas, bobinas ou rolos, n. e. ... 6669
» em tiras para cigarros ... 6655
» "crepon", "gaufré", sêda e semelhantes ... 6623
» higiênico ... 6662
» para embrulho ... 6614
» para escrever ... 6611
ssamanaria de algodão ... 8040
tilhas (V. Cápsulas).
ças de ferro e aço para instalações elétricas ... 9586
» de lã para máquinas ... 8244
» de louça e vidro para instalações elétricas ... 9587
» para instalações elétricas, n. e. ... 9589
» refratárias de argila (V. Tijolos).

ras e terras ... 2000 a 2099

» , n. e. ... 2079
» semipreciosas, n. e. ... 2179

» e outras matérias minerais, manufaturas de ... 7000 a 7099

xes em conserva, n. e. ... 4669
es conservadas por "picklage" ou processo semelhante ... 0592
de animais selvagens, em bruto, n. e. ... 0519
de animais selvagens, preparadas, n. e. ... 0619
de ariranha, arminho, castor, lontra, raposa e semelhantes, em bruto ... 0511
de cabra, preparadas ... 0662
de cabra, sêcas ... 0562
de caetetu ou queixada, em bruto ... 0512
de caetetu ou queixada, preparadas ... 0612
de carneiro, preparadas ... 0666
de cobra, jacaré, lagarto e semelhantes, preparadas ... 0674
de carneiro, sêcas ... 0566
de cobra, jacaré, lagarto e semelhantes, em bruto ... 0574
de onça e semelhantes, em bruto ... 0515
de peixe, em bruto ... 0589
de veado, em bruto ... 0518
de veado, preparadas ... 0618

e couros, em bruto ... 0500 a 0599

e couros, preparados ... 0600 a 0699

e couros, manufaturas de ... 5600 a 5699

e couros tintos, engraxados, graneados ou não ... 0698
(V. Cabelos).
cias, veludos e semelhantes ... 8030

as, matérias primas de ... 0700 a 0799
s de ema ... 0742
de escrever ... 9938

Pentes (V. Grampos).
Perfumarias, n. e. ... 8959
Perfumes sintéticos ... 3976
Peroba ... 1507
Pérolas (V. Cápsulas).
Piaçava ... 1226
Pílulas (V. Cápsulas).
Pimentas e pimentões ... 1487
Pimentões (V. Pimentas).
Pincéis e broxas de crina para verniz, pinturas grossas e usos semelhantes ... 5121
» broxas e semelhantes de cabelos e pêlos, n. e. ... 5129
» broxas e semelhantes de fibras ... 6229
Pinho ... 1546
Pipas (V. Ancoretas).
Piretro ... 1057
Plantas vivas ... 1009
Plombagina (V. Grafite).
Pneumáticos ... 9893
Pó de sapato (V. Negro).
Polvilho (V. Amido).
» para alimentação ... 4165
Pontas ou chifres, n. e. ... 0289
Potes (V. Carrafas).
» de argila (V. Caçarolas).
Prata ... 2129
» em bruto ... 2120
» , manufaturas de ... 7120
Pregos de ferro e aço ... 7447
Prensas, exclusive as para beneficiar algodão ... 9719
Preparações (V. Matérias primas).
» farmacêuticas (V. Drogas).
» , n. e. ... 8979
» nutritivas e dietéticas ... 8874
» químicas para a indústria têxtil ... 3956
Presuntos ... 4554
Produtos da distilação do carvão ... 2339

» diversos, n. e. ... 4800 a 4899

» opoterápicos (V. Medicamentos).

» químicos inorgânicos ... 8700 a 8799

» químicos orgânicos ... 8500 a 8599

Purpurinas (V. Côres metálicas).

Q

Quadros (V. Espelhos).
» de couros (V. Crostas).
Quartzo ou cristal de rocha ... 2045
Queijos ... 4739
Quirera de arroz ... 4120

R

Rapadura ... 4497
Rapé ou tabaco em pó ... 6036
Raspas (V. Crostas).
"Rayon", viscose e semelhantes em fio para tecelagem ... 3356
» viscose e semelhantes em fio, n. e. ... 3359

» viscose e semelhantes, manufaturas de ... 8350 a 8389

Recipientes de ferro e aço para condução de mercadorias ... 7490
Redes de algodão ... 8092
» de outras fibras vegetais ... 8192
Refrigeradores (V. Geladeiras).
Registros (V. Torneiras).
Relógios ... 9379
Rendas de algodão ... 8047
Resíduos ... 1807
» da fiação (V. Desperdícios de lã)
» do beneficiamento do algodão ... 3097
» do beneficiamento da lã ... 3223
Resinas (V. Gomas).
» sintéticas (V. Matérias plásticas).
Retalhos de lã (V. Trapos).
Revistas (V. Almanaques).
Rícino (V. Mamona).
Roupa feita de algodão ... 8078
Rutilo ... 2277

S

Sabões, sapólios, sapoucéos e semelhantes ... 3997
Sabonetes ... 8957
» medicinais ... 8847
Sacos de algodão ... 8093

Sacos de juta 8133
» de outras fibras vegetais 8193

Sais minerais ..... 8600 a 8699

Sal para uso culinário 4817
» para uso industrial 2098
Salsicharia 4557
Saltos de borracha (V. Crepe).
Saponáceos (V. Sabões).
Sapólios (V. Sabões).
Sardinhas em conserva 4666
Sebo de murumuru 1387
» de ucuúba 1388
Sêda em fio 3259

» , manufaturas de ..... 8250 a 8289

Sementes, bagas, grãos, frutos e semelhantes ..... 1600 a 1699

Sêmolas (V. Farinhas).
Semolinas (V. Farinhas).
Seringa (V. Látex).
Sernambi 1825
» crepe 1826
» de caucho 1828
Séruns, vacinas e semelhantes 8889
Sésamo ou gergelim 1647
Sílica diatomífera (V. Terra sílica).
Soda cáustica (Hidróxido de sódio) 8737
Sola (V. Couro).
Solas de borracha (V. Crepe).
Substâncias organoterapêuticas (V. Medicamentos).
Sucos e sumos de frutas 4069
Sucupira 1527
Sulfeto de carbono 8654

T

Tabaco em pó (V. Rapé).
Talharim (V. Aletria).
Tangerinas 4317
Tantalita 2288
Tapetes (V. Alcatifas).
Tapioca 4188
Teares 9686
Tecidos de algodão brancos 8009
» de algodão com mescla 8031
» de algodão, crus 8019
» de algodão, estampados 8024
» de algodão, tintos 8027
» de algodão, n. e. 8039
» de cabelos e pêlos, n. e. 5139
» de lã 8209
» de linho 8169
» de pêlos (V. de cabelos).
» de "rayon", viscose e semelhantes 8359
» de sêda 8259
Tela de arame de ferro e aço 7417
Telhas de argila 7032
Teobromina e seus sais 8818
Terra de infusórios (V. Terra sílica).
Terras (V. Pedras).
» coloridas 2988
Tês (V. Cantoneiras).
Tesouras 9408
Tijelinhas para recolher borracha 9698
Tijolos de alvenaria 7035
» de outras peças de sílica para construção de fornos 7028
» e outras peças refratárias de argila 7034
Timbó em pó 1087
Tinta para impressão 3922
Tintas, n. e. 392
» para escrever 392
» preparadas a base de verniz 392
Tinturas medicinais (V. Alcoolatos).
Toalhas e guardanapos de algodão 808
"Toddy" e semelhantes 441
Topázios 217
Torneiras, registros e válvulas de cobre 75
Torta de caroço de algodão 498
» de castanhas 498

Tortas ..... 498 a 498

Toucinho defumado 478
» em salmoura 478
Trapos, ourelas e retalhos de lã 824
Travessas (V. Grampos).
Trincos (V. Cadeados).
Tripas salgadas 456
» sêcas 45
Tubos de ferro e aço, exclusive os flexíveis 74
» de borracha 688
Tucum (Fibra) 122
» (Fruto) 161
Turmalinas 217

U

Unhas (V. Cascos).
Urucum 16
Utensílios (V. Ferramentas).
» (V. Máquinas).

V

Vacinas (V. Séruns).
Válvulas (V. Torneiras).
Vaqueta 06
Vassouras de fibras 6

Vegetais próprios para medicina, indústria e outros usos ..... 1 a 1

Veículos e acessórios ..... 9 a 9

Velas 53
» para filtrar (V. Discos).
Veludos (V. Pelúcias).
Vernizes 3
Vidro, manufaturas de 7
Vinagre 4
Vinhos ..... .
» medicinais (V. Elixires).
Vísceras (V. Línguas).
Viscose (V. "rayon").
Vitamina C (V. Ácido ascórbico).
Vitaminas, outras (V. Ácido ascórbico).
Volfrâmio (V. Tungstênio).

X

Xaropes medicinais (V. Elixires).

Z

Zircônio 2
Zóstera marina (V. Crina).

1945
IMPRENSA NACIONAL
RIO DE JANEIRO — BRASIL

6
7
8
9
6
7
8
9
10
11
40
50